N. 15

Disney

COMICS

COMICS NA-WEB

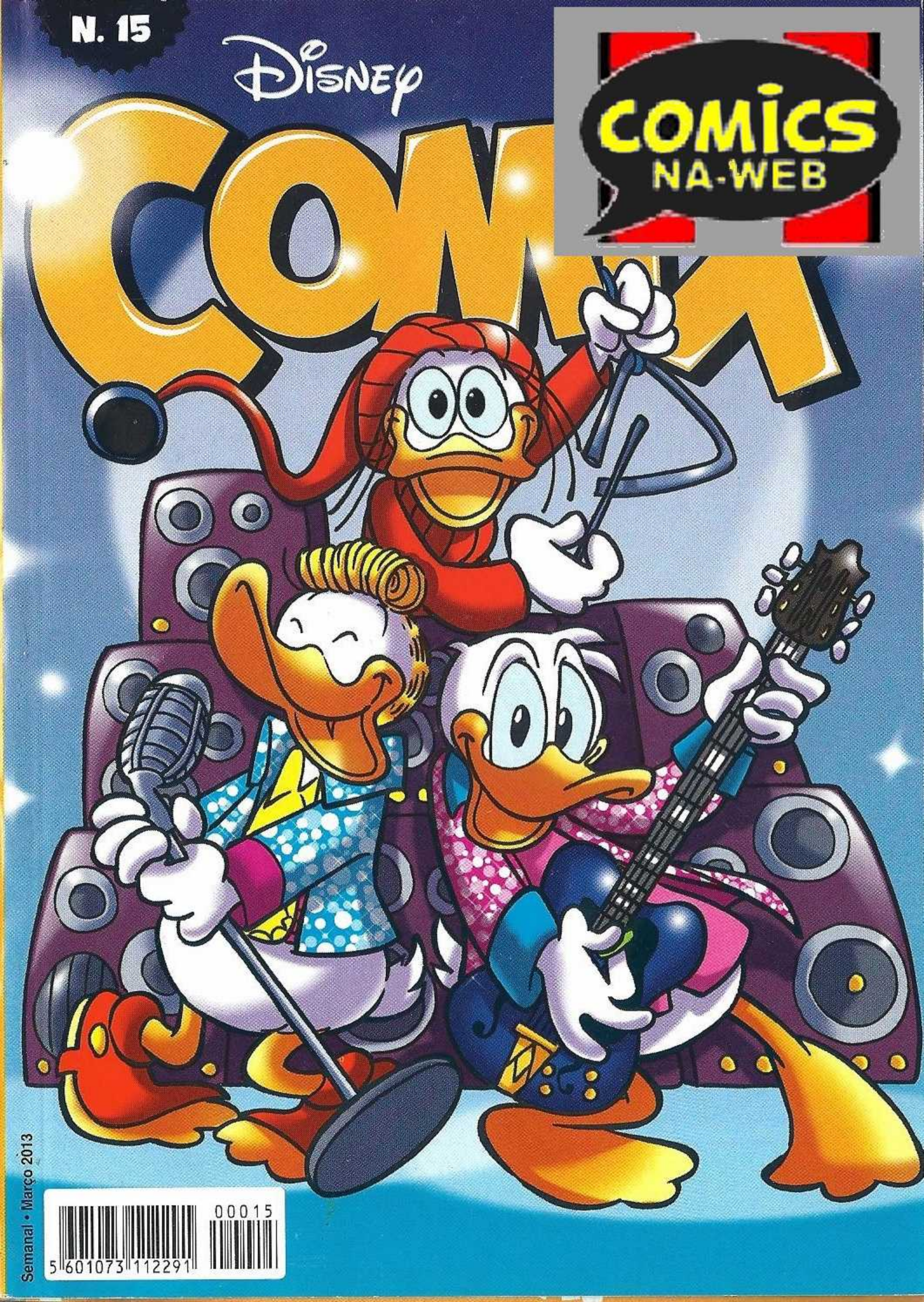

Semanal • Março 2013

5 601073 112291 00015

N. 15

€1,90 (CONT.)

Disney

COMIX

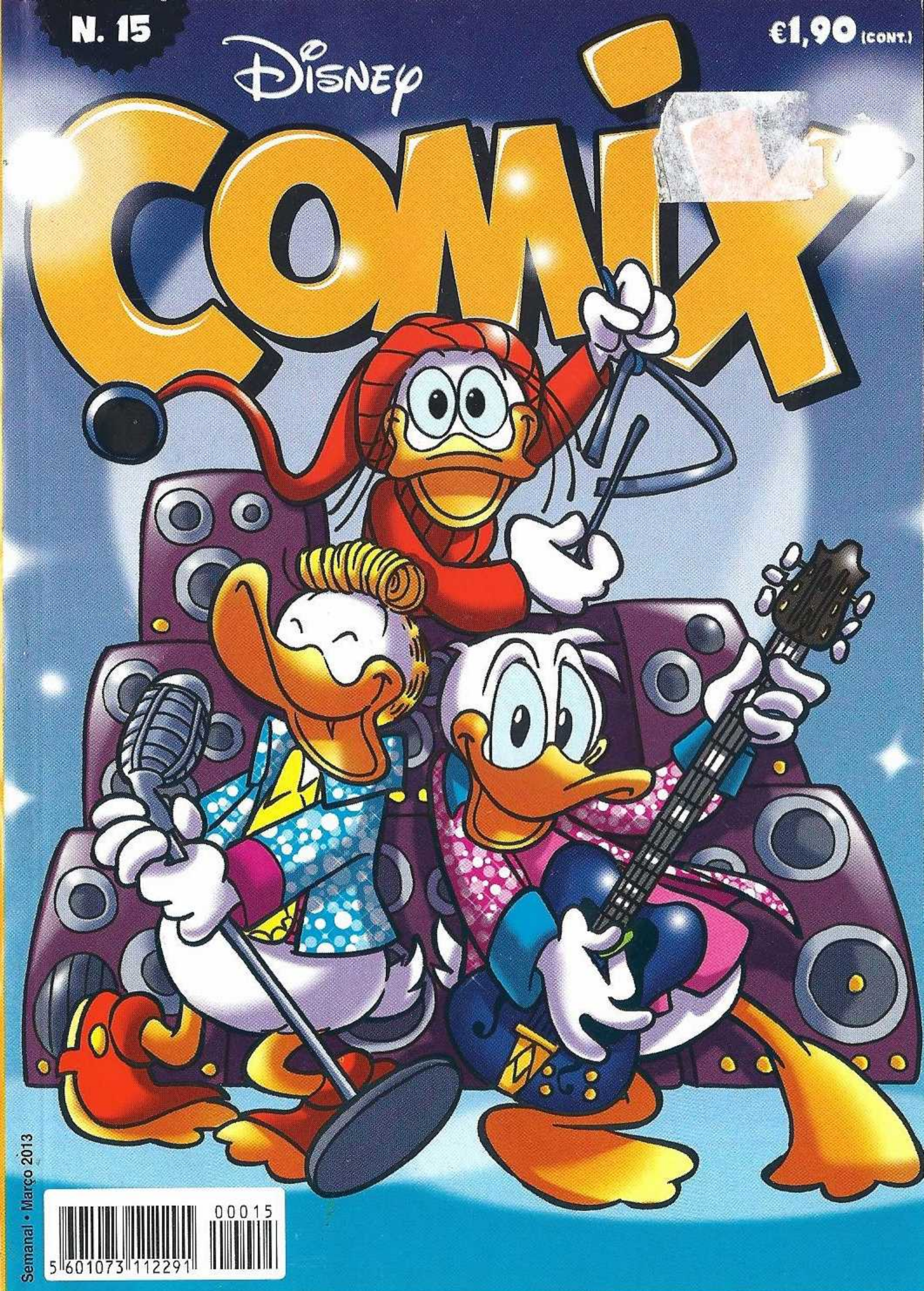

Semanal • Março 2013

5 601073 112291 00015

Disney

COMIX

PARA RIR ESTA SEMANA

AHAHA!

AHAHA!

AHAHA!

PIADAS CURTAS

25 Esquadra e arredores – O impermeável

26 Três corações e uma caixa-forte – Utilidade

42 Um vilão com estilo – A caixa-forte

58 Piadas

85 A vida em Quacktown – Mesmo a tempo

88 Esquadra e arredores – O disfarce

107 Mickey & Amigos – A melhor vista

108 Pequeno-almoço – Tecnológico!

127 Ratomitos – Cintra Ulisses

130 Peninha, és um personagem – Auricular

JOGOS

86 Atenção, Tio Patinhas!

87 As diferenças

05 Três patos de bicicleta

27 Mickey e o barrete da discórdia

43 Donald, colecionador excêntrico

61 Brigite e a disputa gastronómica

89 Margarida e o limpa-chaminés tecnológico

09 Pateta mágico – Pluto, estrela de cinema

19 Bruxa Vanda e uma abóbora a mais

HAHA! AHA! AHAHA! AHA! AHAH

NÃO PERCAS!

TODOS OS MESES NAS BANCAS

NÚMERO 4

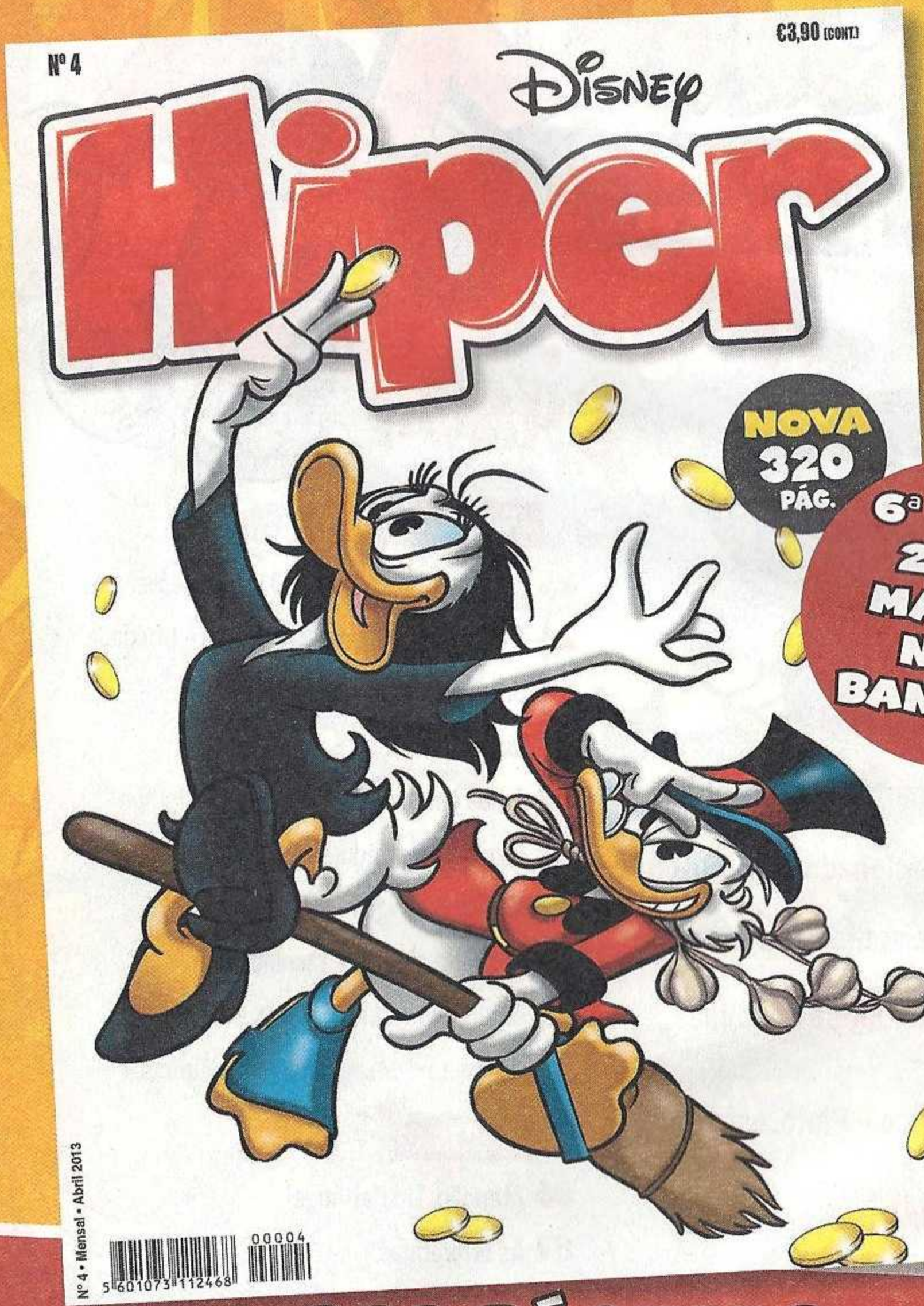

320 PÁGINAS POR APENAS €3,90

TRÊS Patos de BICICLETA

Texto de **Massimiliano Valentini** - Desenhos de **Giampaolo Soldati**

MAS NÃO PARA TODOS!

OS RAPAZES NO ACAMPAMENTO, A MARGARIDA NA PRAIA...

ATÉ O TIO PATINHAS SE FOI EMBORA!

SÓ FIQUEI EU NA CIDADE!

EI, QUE FAZES TU AQUI?!

SEM EUROS COMO DE COSTUME, HEIN?

PAT

PAT

E TU, QUE DESCULPA TENS? A TUA SORTE FOI DE FÉRIAS?

HUM...

ESTA CIDADE É MUITO PEQUENA PARA NÓS OS DOIS!

?

PRIMOS CARÍSSIMOS! TAMBÉM POR AQUI?

EU SABIA! UMA DESGRAÇA NUNCA VEM SÓ!

VOCÊS NÃO VÃO DE FÉRIAS?
HUM...
NA VERDADE...
ELE FICOU SEM CHETA!
E ELE NÃO GANHOU NADA!
AÍ É QUE TE ENGANAS, PRIMO! A SORTE LEMBROU-SE DE MIM!
MAS INFELIZMENTE, O CRUZEIRO NO MAR AZUL FOI CANCELADO!
AH, AH, AH!
PODEM PARAR DE SE PREOCUPAR! EU É QUE TENHO A SOLUÇÃO PARA O PROBLEMA!
?
AGORA, SIM, É QUE COMEÇO A PREOCUPAR-ME!

VAMOS ATÉ SNOTTY CITY, PASSANDO AS MONTANHAS ALTIVAS, DE BICICLETA!

MONTANHAS ALTIVAS

SNOTTY CITY

PATÓPOLIS

A AVENTURA... O IMPREVISTO... ISSO É QUE SÃO FÉRIAS!

POR UMA VEZ, DOU-TE RAZÃO, PRIMO! GOSTO DA IDEIA!

ORA! QUERO MESMO VER-TE A FAZER TODOS ESSES QUILÓMETROS DE BICICLETA!

QUE ESTÁS A INSINUAR?

A VERDADE! TU SÓ TE MEXES DA REDE PARA A CAMA!

ENTÃO, ESTOU TREINADO, FAÇO-O MUITAS VEZES POR DIA!

E TU, ACHAS QUE O FAZES?

NATURALMENTE! ACABEI DE CONCLUIR UM CURSO DE GINÁSTICA!

APOSTAMOS?

ESTÁ FEITO!

ENTÃO, VEMO-NOS EM DUAS HORAS...

"NA MINHA CASA!"

SE CALHAR O GASTÃO JÁ DESISTIU!

NEM PENSES, PRIMO...

COMO VÊS, ESTOU AQUI!

COM ESSA COISA? QUANTO MUITO, PODES IR COMPRAR O JORNAL!

E ELE, ONDE PENSA QUE VAI?

GOSTAM DO MEU VELOCÍPEDE?

GHIC

GHIC

GHIC

BEM... NA VERDADE...

TALVEZ SEJA UM POUCO ANTIGO...

ESTUDEI O PERCURSO E FIZ UMA TABELA DE MARCHA...

DESDE QUANDO É QUE PERCEBES DISTO?

PARA DIZER A VERDADE, O BIQUINHO AJUDOU...

VÁ LÁ, VAMOS DIVERTIR-NOS! ETAPA UM...

ESTAMOS EM BOAS MÃOS!

OCTÓPOLIS!

AINDA FALTAM MAIS 5 KM, PRIMOS!

PUF, ANF!

ESTÁS CANSADO, DONALD?

BEM-VINDOS A OCTÓPOLIS

GNIC

GNIC

GNIC

ALGUMAS HORAS DEPOIS...

GLUB GLUB GLUB

AAAH! SABE MESMO BEM...

E AGORA ALGUMA COISA PARA METERMOS DEN... EH! ROUBARAM AS NOSSAS PROVISÕES!

?

ERA A TUA VEZ DE CONTROLAR!

NADA DISSO, ERA A TUA VEZ!

CALMA, RAPAZES! NÃO É PROBLEMA...

AINDA TEMOS A TENDA! ENCONTRAREMOS O QUE COMER PELO CAMINHO!

NÃO VEJO MUITOS RESTAURANTES!
FIIIIIIUUUUUUUUUUUUUUUUUUUUUU
POIS... TALVEZ MAIS ADIANTE!
CALA-TE E PEDALA!
GNIC
GNIC
GNIC
APÓS MUITAS PEDALADAS...
GNIC
GNIC
GNIC
GNIC
PÕE-SE O SOL!
SE QUEREMOS ACHAR ALGO PARA COMER, TEMOS DE CONTINUAR, MESMO DE NOITE!
GNIC
GNIC
GNIC
MAS SURGEM MAIS PROBLEMAS!
ALGUÉM TROUXE FARÓIS?
Q-QUE FARÓIS?
NÃO ARRISCAMOS PERDER-NOS SE CONTINUAMOS?
CALMA! O MEU FARO VAI GUIAR-NOS ATÉ NO ESCURO!

MAS...

ESTA NÃO DEVIA EXISTIR! BEM... VAMOS EXPLORÁ-LA!

ALGO ME DIZ QUE ESTAMOS PERDIDOS!

PORQUE RAIO EMBARQUEI EU NISTO?

RUMBLE

EHEM... PENINHA, O QUE É AQUILO?

UM ENXAME! COMO CONSEGUES SER TÃO CATASTRÓFICO?

DEPRESSA! VÊM AÍ!

ZZZZZZ

GNIC GNIC GNIC

ATÉ QUE...

AAIIII...

SLIMP

QUANDO SE DIZ USAR A CABEÇA... VOLTASTE A ACHAR O CAMINHO!

CALA-TE, IDIOTA!

GLAB!

MONTANHAS ALTIVAS

SAÍDA CERTA

NA MANHÃ SEGUINTE...

LÁ EM CIMA!

LÁ EM CIMA?

MEDO DE NÃO CHEGAR LÁ, HEIN?

MONTANHAS ALTIVAS

SAÍDA CERTA

EU VOU..

TU... O QUÊ?

VOCÊS SUBAM PARA AS BICLAS!

EM VEZ DE BRIGAR, ADMIREM A PAISAGEM... NESTA ZONA, SEGUNDO A LENDA...

VIVIA O URSO CASTANHO RUGIDOR QUE ATERRORIZAV...AAH!

ROAR

NÃO É UM URSO! É SÓ O ESTÔMAGO DO DONALD!

E ENTÃO? LEMBRO-VOS QUE NÃO COMO DESDE ONTEM DE MANHÃ!

POUCO DEPOIS...

?

TEMOS DE IR PELA DIREITA!

GNK GNK GNK GNK

NÃO PASSAS!

JÁ VAMOS VER ISSO!

ÉS LENTO!

NÃO TE LARGO!

EU DISSE PELA DIREITA!

RUM-RUM

PUM

CRACK

CRASH

TODOS INTEIROS?

EMPURRASTE-ME, NÃO NEGUES!

ESTAVAS ATRÁS DE MIM!

SIM, SIM, ESTÃO BEM!

TENHO A CERTEZA! EMPURRASTE! COFF! COFF!

É INDIGESTO, O MEU PÓ, HEIN?

AGORA ESCUTEM UMA COISA...

DESDE QUE SAÍMOS QUE NÃO FAZEM MAIS QUE BRIGAR! AGORA BASTA! TEMOS UMA ÚNICA BICICLETA... COMO PENSAM CHEGAR A SNOTTY CITY?

PEDIMOS AO MEU SERVIÇO DE ASSISTÊNCIA QUE NOS VENHA BUSCAR!

CLACK

BIP

BIP

BIP

EHEM...

ENTÃO?

NÃO TEM REDE!

ESTÁ OCUPADO?

FORÇA, AO TRABALHO!

GRRR!

QUE TENS EM MENTE, PENINHA?

ADAPTAMOS ESTE VELOCÍPEDE AO TRANSPORTE DE TRÊS PESSOAS

MAS NEM SEI POR ONDE COMEÇAR!

NEM EU!

ALGUÉM TRAGA UM SELIM E UM MANÍPULO!

EU VOU!

AQUI FAZ FALTA UMA RODA!

TEMOS UMA CORRENTE A MAIS!

PRECISO DE UM SELIM!

ALGUÉM QUER PROCURAR UM SELIM?

TUD-TUMP-TUD-BONG TUD-TCHIP TUD-B

E ASSIM...

PRONTO!

BELO TRABALHO!

NÃO ACHAM QUE NOS ESQUECEMOS DE ALGO?

SIM, DE TE DEIXAR EM CASA!

VAMOS!

A NORTE!

FOI O TEU FARO QUE TE SUGERIU?

NÃO! AQUELE SINAL!

?

SNOTTY CITY DIR. NORTE

CONTINUO A ACHAR QUE NOS ESQUECEMOS DE QUALQUER COISA!

AS DIFICULDADES NÃO ACABARAM...

WOOOOSH

WOOOOSH

CRACK

RUMBLE

TIVEMOS SORTE! NÃO É A ESTAÇÃO DA NEVE!

QUE DIZIAS TU SOBRE A NEVE?

FIIIIUUUUUU

FIIIIUUUU

JÁ SEI DO QUE NOS ESQUECEMOS!

DE QUÊ?

DOS TRAVÕÕES!

FINALMENTE...

CHEGÁMOS, SÃOS E SALVOS!

POR UMA VEZ...

QUERO DORMIR PELO MENOS UM MÊS!

SNOOTY CITY PARQUE

OS TURISTAS DO COSTUME!

DOU-TE RAZÃO!

BRIP BRIP BRIP BRIP

TUMP

ESTOU!... SIM, FUI EU QUE...

RON... ZZZ!

IUU-PIIII!

ZZZ... HÃ?

PODE SABER-SE O QUE ESTÁ A ACONTECER?

FÉRIAS, PRIMO! FÉRIAS VERDADEIRAS!

?!

FLAP FLAP FLAP FLAP

OUVES ESTE SUAVE RUMOR? É UM HELICÓPTERO... REORGANIZARAM O CRUZEIRO NO MAR AZUL E ESTÃO A VIR BUSCAR-ME! PRIMEIRA CLASSE!

GRRR!

ESPERA, GASTÃO! NÃO TE VÁS EMBORA! TENHO DE TE APRESENTAR...

NÃO TE OUÇO, PENINHA, TENHO DE IR... BOM REGRESSO!

SGRUNT!

FLAP FLAP FLAP FLAP

CITY QUE

TOMÁS CICLE, COLECIONADOR DE BICLAS RARAS!

E A VOSSA É A MAIS RARA QUE JÁ VI!

?

ESTOU DISPOSTO A PAGAR ATÉ UM MILHÃO DE EUROS!

NEGÓCIO FEITO!

FICO MUITO CONTENTE!

UAU! QUE HAVEMOS DE FAZER COM TANTA MASSA?

TIVE UMAIDEIA!

DIAS DEPOIS...

SOL, MAR, BEBIDAS FRESCAS... MAS ISTO NÃO É NADA COMPARADO COM SABER QUE ELE...

CLASSE SUPERLUXO

ESTÁ SÓ EM PRIMEIRA CLASSE!

GRRR!

EH, EH!

FIM

WALT DISNEY

ESQUADRA e ARREDORES

O IMPERMEÁVEL

Texto de **Marco Bosco** - Desenhos de **Alessia Martusciello**

TRÊS CORAÇÕES e uma CAIXA-FORTE UTILIDADE

Texto de **Marco Bosco** - Desenhos de **Giada Perissinotto**

MICKEY e o BARRETE da DISCÓRDIA

Texto de **Francesco Artibani** - Desenhos de **Graziano Barbaro**

NÃO VAMOS CHEGAR A TEMPO! À NOSSA FRENTE VAI UM HOMEM DE CHAPÉU!

E O QUAL É O PROBLEMA?

É UM SINAL CLARO DE ATRASO! TODA A GENTE QUE CONDUZ SEM CHAPÉU SABE ISSO!

E ESTA, HEIN? QUEM É QUE VOS CONTOU ESSE DISPARATE?

NÃO É UM DISPARATE, TIO MICKEY, É A MAIS PURA DAS VERDADES!

TEMOS PROVAS! QUEM SE PÕE AO VOLANTE DE BARRETE NA CABEÇA É UM PERIGO PÚBLICO!

LEVAR CHAPÉU QUANDO SE ANDA DE CARRO É SINAL DE INSEGURANÇA!

EXTAMENTE! NÃO SE PODE ESTAR TRANQUILO!

E O SENHOR À NOSSA FRENTE É PROVA DA NOSSA TEORIA! TEM A ESTRADA DESERTA, MAS AVANÇA A PASSO DE CARACOL!

É APENAS PRUDENTE... OU ENTÃO NÃO CONHECE BEM O CAMINHO!

É UM HOMEM COM CHAPÉU, TIO! ATENÇÃO! PROVAVELMENTE VAI TRAVAR A FUNDO DE REPENTE!

OH, JÁ CHEGA!

NÃO QUERO QUE OS MEUS SOBRINHOS ACREDITEM NESSAS COISAS! MOSTREM-ME UM HOMEM DE CHAPÉU E DEMONSTRO-VOS O CONTRÁRIO!

POOT POOT

O QUÊ?

OLÁ, RAPAZES! SORTUDOS, PODEM IR PASSEAR!

OLÁ, COMISSÁRIO JOCA! ATÉ HOJE ESTÁ DE SERVIÇO?

MEU VELHO, É ASSIM A VIDA DE POLÍCIA! NADA DE HORÁRIOS, NADA DE DIVERSÕES, APENAS...

AI, CUIDADO!

TWOOT TWOOT

AI! VIRA À DIREITA! VIRA À DIREITA!

ICIA

SBRANG

POLICIA

DEIXA-ME EXPLICAR-TE UMA COISA! ESTA É A ESQUERDA E ESTA É A DIREITA!

SÃO TÃO PARECIDAS QUE ACABO SEMPRE POR AS CONFUNDIR!

MAIS TARDE...

AH, AH! "MOSTREM-ME UM HOMEM DE CHAPÉU E DEMONSTRO-VOS O CONTRÁRIO!"

ENGRAÇADINHOS!

MAS, CLARO! PORQUE É QUE NÃO PENSEI NISTO ANTES? PATETA?

HEIN? O QUE QUERES FAZER?

DAR UMA LIÇÃO AOS NOSSOS DOIS CÉTICOS! VAMOS DEMONSTRAR QUE A TEORIA DELES ESTÁ ERRADA!

DOU-TE O LUGAR, AMIGO!

IAC!

ESSA DO CONDUTOR COM CHAPÉU É APENAS UM LUGAR COMUM! A VOSSA TEORIA VAI SER DESMONTADA, SOBRINHOS!

IAC! AGARREM-SE BEM! VAMOS EMBORA!

GRRRR!

UPS!

WOOOM

E AGORA NÃO DIGA QUE NÃO TÍNHAMOS RAZÃO!

UMA ARRANQUE BRUSCO ACONTECE A QUALQUER UM! O PATETA É UM ÓTIMO CONDUTOR!

VROOOOM

EEEEEEEK!

QUERO SAIR!

GRRR! QUERO VER A CARTA DE CONDUÇÃO DELE!

FAZ-LHES A VONTADE, MICKEY! NADA TENHO A ESCONDER! AQUI ESTÁ A MINHA CARTA DE CONDUÇÃO!

ESTÃO SATISFEITOS?

EI! MAS NESTA FOTO TENS BARBA E BIGODE!

HUMM... SIM... É UMA FOTO UM POUCO ANTIGA..

PATETA! ESTE DOCUMENTO TEM DATA DE 1920!

ESTÁ BEM, É UMA RECORDAÇÃO DE FAMÍLIA! PERTENCIA AO MEU TE-TE-TETRA-AVÔ PISTON MCPATETA, INVENTOR DO MOTOR DE EXPLOSÃO RETARDADA!

MOTOR DE EXPLOSÃO RETARDADA? NUNCA OUVI FALAR NISSO!

BUMP BDUMP KDUMP BUMP

NÃO FOI UMA PATENTE MUITO BEM SUCEDIDA! O CARRO PARTIA 40 MINUTOS DEPOIS DE SE LIGAR O MOTOR!

ESTE CARRO É COMPLETAMENTE DIFERENTE! GOSTO DELE! TEM IMENSOS PEDAIS! PARA QUE É QUE SERVE ESTE?

É O TRAVÃO, PATETA, E FARIAS BEM EM USÁ-LO!

HÁ UMA PASSAGEM DE NÍVEL À NOSSA FRENTE!

DLIN DLIN DLIN

E ESTÁ A FECHAR-SE!

CALMA! EU CONSIGO!

TLACK

BUMP

UPS! DOU O DITO POR NÃO DITO!

OH, NÃO!

TLACK

SCREEEK

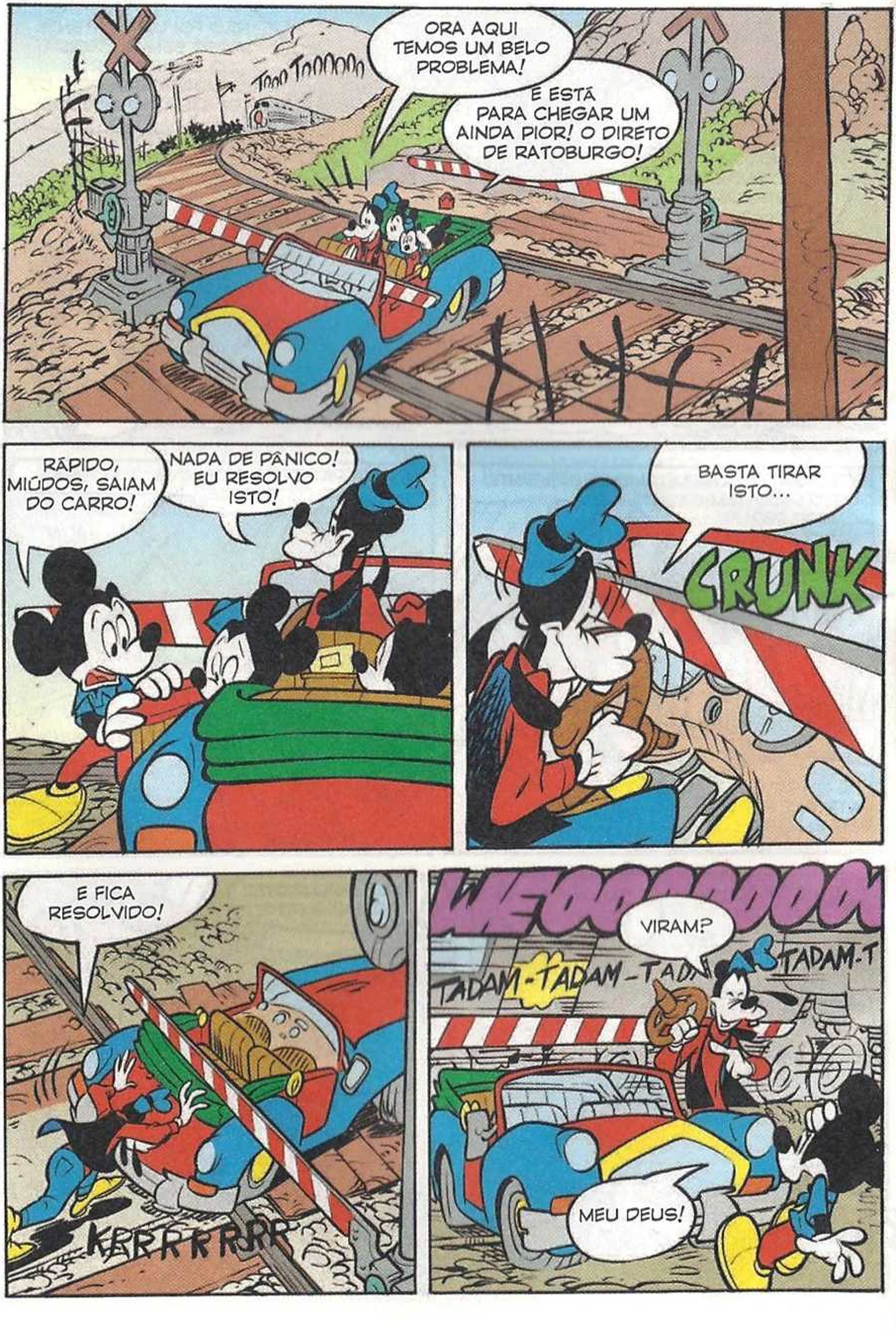
TOOO TOOOOOO
ORA AQUI TEMOS UM BELO PROBLEMA!
E ESTÁ PARA CHEGAR UM AINDA PIOR! O DIRETO DE RATOBURGO!
RÁPIDO, MIÚDOS, SAIAM DO CARRO!
NADA DE PÂNICO! EU RESOLVO ISTO!
BASTA TIRAR ISTO...
CRUNK
E FICA RESOLVIDO!
KRRRRRRRR
VIRAM?
TADAM-TADAM-TAD
TADAM-T
MEU DEUS!

ESTÁ BEM, TIO MICKEY, NÃO VOLTAMOS A DIZER MAL DOS CONDUTORES COM CHAPÉU...

MAS AGORA, POR FAVOR, GUIE VOCÊ!

HUMMM... MUITO OBRIGADO, PATETA!

NÃO TENS DE QUÊ, AMIGO! ESTE BÓLIDE AGORA É TODO TEU!

PAT PAT

AAAH! O MEU AUTOMÓVEL!

VRRRRRRR

UFA, UFA!

VRRRRRRR

AH! APANHEI-TE!

MAS ONDE É QUE ESTÁ O VOLANTE?

AAIIII!!!!!

KRUMP

SCREEEEK

SCIONF

TIO MICKEY!

ESTÁ TUDO BEM, MIÚDOS!

HUMM... POSSO FAZER ALGUMA COISA?

DEVOLVER-ME O VOLANTE, POR EXEMPLO!

E AGORA COMO SAÍMOS DAQUI?

AQUELA TÁBUA VAI AJUDAR-NOS A SAIR DO PÂNTANO! SERÁ UM BOM PONTO DE APOIO PARA A RODA!

MÃOS À OBRA, PATETA! QUANDO EU DISSER "ACELERA!", TU ACELE...

WROOOOM

KSSSHSSHSHSHSHSS

FIZ ALGUMA COISA ERRADA? TINHAS DITO "ACELERA!"!

NÃO ACONTECEU NADA, MICKEY! NÃO ACONTECEU NADA, MICKEY!

NÃO ACONTECEU NADA, PATETA! SE QUISERES, PODES ACELERAR!

IAC! ÀS ORDENS!

VIRAM?

UM TRABALHINHO LIMPO! PARABÉNS, TIO!

VROOOM

E AGORA, VOLTEMOS AO CAMINHO! NÃO SERÁ UM PEQUENO INCONVENIENTE QUE NOS VAI DAR CABO DO DIA!

AQUELA RODA BAIXA NÃO TEM UM ASPETO QUE ME AGRADE!

DEVIA HAVER UM PREGO NAQUELA TÁBUA, TIO MICKEY!

OH, NÃO!

FSSSSSSSSSSSSSSS

NADA DE GRAVE! FIQUEM À VONTADE! EU PRÓPRIO TRATAREI DE TUDO!

OH, NÃO, PREVEJO SARILHOS!

QUALQUER UM MUDA UM PNEU! CONSIGO FAZÊ-LO DE OLHOS FECHADOS!

ÉS MUITO SIMPÁTICO, PATETA, MAS JÁ FIZESTE BASTANTE!

FICA A VER, MICKEY! SEREI RÁPIDO COMO OS MECÂNICOS DA FÓRMULA UM!

GRING GRIND GRIND

TUDO BEM, CÁ POR MIM PODE ANDAR ASSIM!

GRING GRIND GRIND

PONHAM-SE À VONTADE! MAIS UMA APERTADELA E A INCLINAÇÃO FICARÁ...

PERFEITA!

BDUMP

BUMP BADABUMP BUMP BDUMP

BWOOOM

SNIF... LAMENTO IMENSO... SNIF!

CORAGEM, PATETA, SÃO COISAS QUE ACONTECEM!

EU SEI! MAS PERDI O MEU CESTINHO DE PIQUENIQUE PREFERIDO! BUÁÁÁ!

MAS...

E ASSIM...

ENTÃO, TIO MICKEY, AINDA COM A MESMA IDEIA?

AINDA NÃO ESTOU COMPLETAMENTE CONVENCIDO! FOI UM DIA AZARENTO, ADMITO...

MAS NADA FICOU PROVADO!

AS APARÊNCIAS ILUDEM E UM BARRETE NÃO BASTA PARA FAZER DE UMA PESSOA UM PÉSSIMO CONDUTOR!

EM TODO O CASO, CREIO QUE NO FUTURO ME MANTEREI BEM AFASTADO DE QUEM CONDUZ COM CHAPÉU!

AH, BEM DITO, TIO!

OLHEM, ESTÁ ALGUÉM A PARAR!

ESTENDAM OS POLEGARES, ESTÁ NA HORA DE PEDIR BOLEIA!

QUEREM BOLEIA, PESSOAL?

SKREEEEEEEK

CLARO! QUEREMOS IR PARA RATÓPOLIS!

SUBAM, ENTÃO! VOU NESSA DIREÇÃO!

HUMM, DESCULPE, POSSO SÓ PEDIR-LHE UM FAVOR?

O QUE É?

NÃO ME PERGUNTE PORQUÊ, MAS... IMPORTA-SE DE TIRAR O CHAPÉU NA FRENTE DELE?

CLARO! E NÃO QUER TAMBÉM UMA VÉNIA, POR ACASO?

EH, EH! A VERDADE É QUE HÁ POR AÍ GENTE BEM ESTRANHA!

FIM

um Vilão com Estilo

a CAIXA-FORTE

13-2324-02 Walt Disney

Texto de **Sergio Tulipano** - Desenhos de **Andrea Ferraris**

DONALD COLECIONADOR EXCÊNTRICO

WALT DISNEY

É DIA DE REUNIÃO NA SEDE DE UMA DAS ASSOCIAÇÕES MAIS ESTRANHAS DE PATÓPOLIS, O CLUBE DOS COLECIONADORES EXCÊNTRICOS!

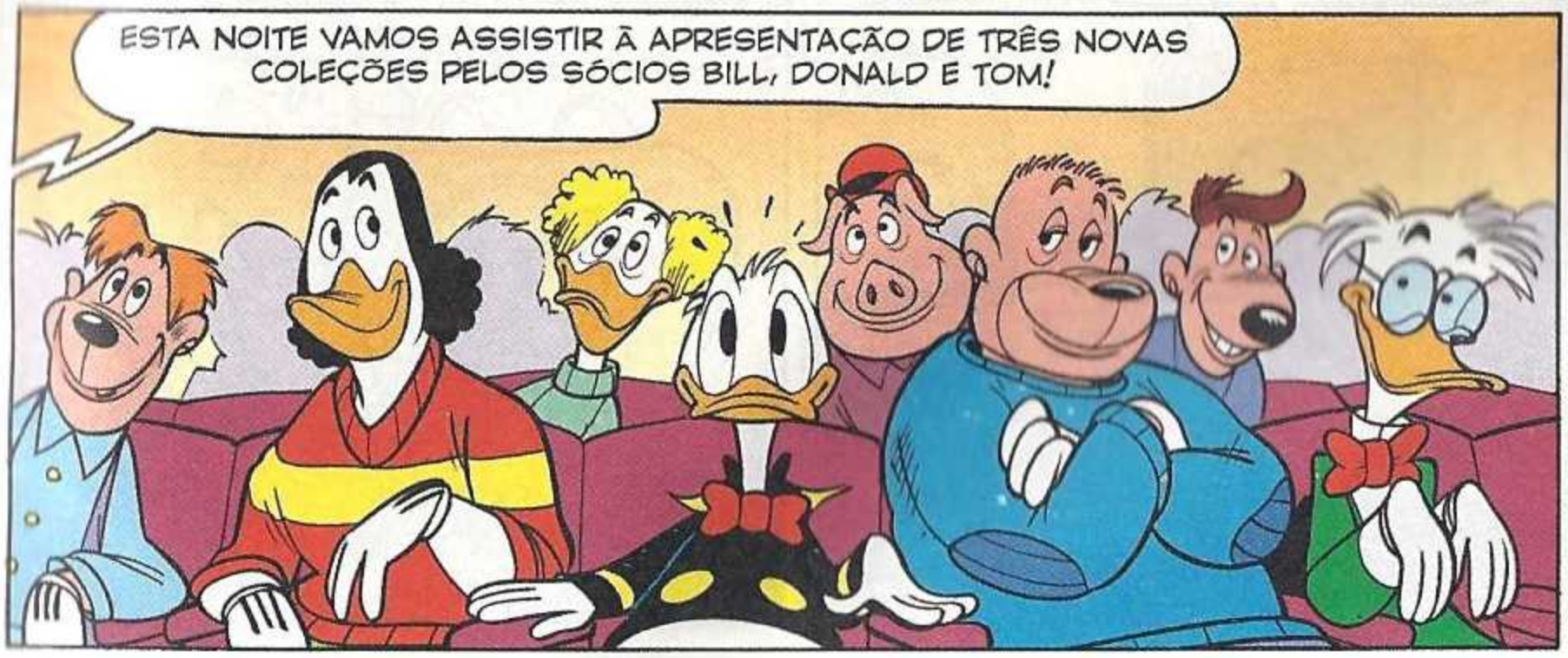

Texto de **Carlo Gentina** - Desenhos de **Enrico Faccini**

POR FAVOR, BILL, O QUE NOS TRAZES?

SEMÁFOROS! É O OBJETO QUE DECIDI COLECIONAR!

ESPERO QUE NÃO TENHAS ANDADO A TIRÁ-LOS DAS RUAS A MEIO DA NOITE!

NÃO TE PREOCUPES! TENHO CONTACTOS NAS FÁBRICAS QUE OS PRODUZEM EM TODO O MUNDO!

ANDAR
PARAR
ANDAR
PARAR
ANDAR
PARAR

VAMOS ENTÃO VOTAR!

O APLAUSÓMETRO ASSINALA SETE VÍRGULA CINCO! NADA MAL... MAS NÃO CHEGA PARA SUPERAR A RECOLHA DE TAMPAS DE ESGOTO DO STEVE!

CLAP CLAP CLAP CLAP

7,5

AGORA É A VEZ DO DONALD, O SÓCIO QUE COMEÇOU MAIS COLEÇÕES!

O QUE NOS TRAZES ESTA NOITE?

ALGO QUE VOS DEIXARÁ ENCANTADOS!

CÁ ESTÃO! ADMIREM-NAS!

DESCULPA... MAS VEJO APENAS MOLDURAS DE VIDRO VAZIAS. O QUE É PARA ADMIRAR?

É PRECISO OLHAR DE PERTO!

OH... UMA TEIA DE ARANHA!

UMA COLEÇÃO DE TEIAS DE ARANHA ENVIDRAÇADAS!

VERDADEIRAMENTE REFINADO!

BELA IDEIA! EXCÊNTRICA MAS ELEGANTE! VOTEM, SÓCIOS!

OITO! DONALD FICA À FRENTE!

IUPI!!!!

CLAP CLAP CLAP CLAP CLAP CLAP CLAP CLAP!!

É A ÚLTIMA APRESENTAÇÃO DA NOITE, A DO TOM! ONDE É QUE ESTÁS, TOM?

TALVEZ TENHA DESISTIDO, EH, EH!

UFA! ESTOU A CHEGAR! A MINHA COLEÇÃO PESA!

MAS O QUE É ISSO? BOCADOS DE PAREDE?

EXATO! COMO RESTAURADOR ENCONTREI O QUE COLECIONAR NO TRABALHO... AS RACHAS DAS PAREDES ANTIGAS!

PESSOAL! UMA COLEÇÃO DE RACHAS! NUNCA VI NADA MAIS EXCÊNTRICO!

FANTÁSTICO!

INCRÍVEL!

OITO VÍRGULA CINCO! TOM PASSA PARA A FRENTE E TORNA-SE UM SÉRIO CANDIDATO À VITÓRIA DA TAÇA!

8,5

CLAP CLAP CLAP CLAP

NÃO ACREDITO! DERROTADO NO ÚLTIMO MOMENTO!

FAZ PARTE DO DESTINO HAVER SEMPRE ALGUÉM MELHOR! MAS PORQUE É QUE ESSE ALGUÉM NÃO POSSO SER EU? (SUSPIRO)

NÃO DESESPERE, TIO DONALD! AFINAL DE CONTAS, É APENAS UM TROFÉU!

MAS NÃO PERCEBEM? NUNCA GANHEI NADA EM TODA A MINHA VIDA, E ESTA É A ÚNICA COMPETIÇÃO EM QUE SINTO TER ALGUMA HIPÓTESE!

AINDA HÁ TEMPO PARA APRESENTAR OUTRA COLEÇÃO! TENHO DE ENCONTRAR A IDEIA VENCEDORA!

VOU VER SE ENCONTRO INSPIRAÇÃO NO DICIONÁRIO! ÁBACOS? ABAJUR? ABANICOS? ABECEDÁRIOS? ABREVIATURAS?

POR VOLTA DAS QUATRO DA MANHÃ...

EUREKA! JÁ SEI!

PRECISO DO VOSSO GRAVADOR PORTÁTIL! PODEM EMPRESTAR-MO?

HÃ?

A CIDADE ESTÁ A DESPERTAR! POSSO COMEÇAR A MINHA RECOLHA!

OS AUTOCARROS SÃO O LUGAR IDEAL, QUANDO SE ENCHEM DE GENTE A CAMINHO DO TRABALHO!

HOJE ESTÁ FRIO! DARÁ UMA BOA RECOLHA!

UMA SEMANA DEPOIS, NA NOVA REUNIÃO DO CLUBE...

E AGORA É A VEZ DO DONALD, QUE COMEÇOU OUTRA COLEÇÃO!

SILÊNCIO NA SALA, POR FAVOR! ESCUTEM!

ATCHIIIIM!
ATCHUUM!
AAATCHOM!

AUAAAAA.... ATCHIIIIIM!
MAS SÃO ESPIRROS?
EXATO! JÁ GRAVEI 173 DIFERENTES, CLASSIFICADOS COM NOME, APELIDO, LOCAL E DATA!

UMA BELA RECOLHA!
UMA IDEIA MESMO PECULIAR!
EEEHTCHUM!
AIAIAI... TCHIM!
ABBB... CHIIM!

OITO VÍRGULA SETE! GRANDE VOTAÇÃO! ESTÁS NOVAMENTE À FRENTE, DONALD. PARABÉNS!
TENHO A VITÓRIA NA MÃO! IUPI!
8,7

VEJAMOS AGORA A APRESENTAÇÃO DO FRED! O QUE NOS TRAZES?
UMA COLEÇÃO DIVERTIDÍSSIMA!

FOTOGRAFIAS DE GENTE A FAZER CARETAS E CARANTONHAS!

AH, AH!

IH, IH!

QUE PIADA!

GRAÇAS À SUA ENGRAÇADÍSSIMA COLEÇÃO, O FRED OBTÉM OITO VÍRGULA OITO E ULTRAPASSA O DONALD!

8,8

CLAP

BRAVÍSSIMO!

CLAP CLAP

OH, NÃO!

CLAP CLAP CLA

E ASSIM A MINHA ESPERANÇA DE GANHAR ESFUMOU-SE!

MIAU

GLOP

EI! JÁ TENHO UMA IDEIA PARA VENCER!

VOU MODIFICAR ESTE ASPIRADOR PARA PODER ASPIRAR E ENGARRAFAR FUMO!

CENTENAS DE FUMOS ESPERAM PARA SER CAPTURADOS E CATALOGADOS! SEREI O PRIMEIRO A FAZÊ-LO!

VOU COMEÇAR POR UM FUMO IMPORTANTE! O DA CHAMINÉ DA INCINERADORA DE RESÍDUOS!

ONDE É QUE ACHA QUE VAI? O ACESSO É PROIBIDO A PESSOAS ESTRANHAS AO SERVIÇO!

UPS!

SOU DO GABINETE DE CONTROLO DE FUMO! TENHO DE COLHER UMA AMOSTRA DE FUMO DA CHAMINÉ!

AI, PERDÃO! COM CERTEZA!

UM VERDADEIRO COLECIONADOR OBTÉM SEMPRE AQUILO QUE QUER!

FSSSS...

COF, COF... O VENTO TINHA DE MUDAR MESMO AGORA?

A MIM NÃO ME DESENCORAJAM, FUMOS DE PATÓPOLIS!

PEÇO DESCULPA... É UMA QUESTÃO DE SEGUNDOS! JÁ ESTÁ!

MAMÃ, OLHA!

EI, O SENHOR! O QUE ESTÁ A FAZER NO MEU TELHADO?

APANHEI APENAS UM POUCO DE FUMO PARA A MINHA COLEÇÃO! JÁ DESÇO!

UAU! MAS VOCÊ É A PATARINA, A MÍTICA ATRIZ!

LAMENTO, MAS NÃO TENHO TEMPO PARA AUTÓGRAFOS!

E QUEM QUER AUTÓGRAFOS? EU QUERO O FUMO DO TUBO DE ESCAPE DO SEU AUTOMÓVEL!

AL'S

BOA! JÁ TENHO 30 GARRAFAS CLASSIFICADAS E ETIQUETADAS! MAIS DO QUE SUFICIENTE PARA A APRESENTAÇÃO NO CLUBE!

E...

A COLEÇÃO DE FUMO DO DONALD OBTÉM UM FANTÁSTICO NOVE!

CLAP CLAP CLAP

9

JÁ ESTÁ! O TROFÉU É MEU! NINGUÉM ATÉ AQUI ALCANÇARÁ UM NOVE!

CLAP CLAP CLAP CLAP CLAP CLAP CLAP CLAP CLAP CLAP CLAP

É A VEZ DO STEVE! O QUE É QUE NOS TRAZES AGORA?

POR COINCIDÊNCIA TIVE UMA IDEIA SEMELHANTE À DO DONALD!

RECOLHI CHEIROS! ODORES DE COMIDA, COLHIDOS NOS MELHORES RESTAURANTES!

TRUFAS E COGUMELOS

CARNE PICADA

AS MINHAS GARRAFAS ATÉ TÊM UM PULVERIZADOR PARA CHEIRAR! SE QUISEREM EXPERIMENTAR...

AI, QUE DELÍCIA! ARROZ DE TRUFAS!

MNHAM... SOPA DE CEBOLA, QUE BOM!

FSSS

GOLPE DE TEATRO! A VOTAÇÃO RECORD DO DONALD É ULTRAPASSADA PELA DO STEVE, QUE CONSEGUE UM ESTRATOSFÉRICO NOVE E MEIO!

COLEÇÃO FANTÁSTICA!

MUITÍSSIMO GOSTOSA!

95

NÃO POSSO ACREDITAR! NOVAMENTE VENCIDO!

BUÁÁÁ! DEPOIS DA TRABALHEIRA QUE TIVE!

LAMENTO, DONALD, SABEMOS QUE FIZESTE MUITO, MAS É A VOTAÇÃO QUE DECIDE O VENCEDOR!

AINDA TENHO TEMPO PARA OUTRA TENTATIVA?

INFELIZMENTE, NÃO! A TAÇA VAI SER ENTREGUE ESTA NOITE, COMO MANDA O REGULAMENTO!

(SUSPIRO) (SOLUÇO) NUNCA GANHO NADA! APENAS COLECIONEI DERROTAS! APENAS COLECIONEI DESILUSÕES! APENAS COLECIONEI FALHANÇOS!

CONTINUA... AQUILO QUE DIZES É INTERESSANTE!

DESDE QUE NASCI JÁ COLECIONEI MILHARES DE DESASTRES! MILHÕES DE SARILHOS! MIL MILHÕES DE DÉBITOS!

POSSO CONTINUAR A FAZER A LISTA DAS MINHAS DERROTAS DURANTE HORAS!

IMPRESSIONANTE! VERDADEIRAMENTE, IMPRESSIONANTE!

OUVIRAM, SÓCIOS AMIGOS? VAMOS VOTAR NA COLEÇÃO DE DESASTRES E MISÉRIAS DO DONALD!

HÃ?

SIGH SNIFF

NOVE VÍRGULA NOVE! DECLARO DONALD O VENCEDOR DA TAÇA DO COLECIONADOR EXCÊNTRICO!

CLAP CLAP CLAP CLAP CLAP CLAP

99

CLUNK

NADA DE GRAVE... ESTÁ APENAS DESMAIADO!

AH, AH! O SEU PRIMEIRO SUCESSO SUBIU-LHE À CABEÇA!

FIM

Brigite e a disputa gastronómica

WALT DISNEY

Texto e desenhos de **Sandro del Conte**

APESAR DA SUA ANCESTRAL AVAREZA, O MEU QUERIDO PATINHAS GERE LOCAIS DE ALTÍSSIMO NÍVEL!

É VERDADE... MAS VAIS VER COMO VAMOS SER CAPAZES DE O ACOMPANHAR!

JÁ VAMOS DESCOBRIR... É HORA DO ALMOÇO! VAMOS LÁ MOTIVAR O CHEFE E OS EMPREGADOS, ANTES QUE CHEGUEM OS CLIENTES!

POUCO DEPOIS...

SEJAM BEM-VINDOS, SENHORAS E SENHORES! FAÇAM FAVOR DE SE SENTAR E DEGUSTAR OS NOSSOS DELICIOSOS MANJARES!

TEM CALMA, FILOMENO! SE OS DESILUDIRMOS NA PRIMEIRA PROVA, VAMOS PERDÊ-LOS PARA SEMPRE!

MAS, PELO CONTRÁRIO...

GNAM CHOMP SLURP SGROTCH SLAP GARFLE

ESCUTA O ENTUSIASMO COM QUE COMEM! PARECE QUE NUNCA COMERAM NADA NA VIDA!

EH, EH! ISSO É BOM SINAL!

VAMOS PÔR MÃOS À OBRA... É MELHOR NÃO DEIXAR ARREFECER TANTO ENTUSIASMO!

ALGUNS DIAS MAIS TARDE...

AINDA É MUITO CEDO PARA ABRIR! CORAGEM, FILOMENO! TENS DE SEGURAR OS CLIENTES MAIS UM BOCADINHO!

PUFF... ESTOU A TENTAR... MAS ESTA MULTIDÃO ESFOMEADA ESTÁ MUITO IMPACIENTE!

IUPI! OS NEGÓCIOS VÃO DE VENTO EM POPA!

POIS! O IMPACTO É... ESMAGADOR!

HOJE TEMOS CLIENTES DE RESPEITO... ACABOU DE CHEGAR UMA DELEGAÇÃO DO PRESIDENTE DA CÂMARA E DOS SEUS COLABORADORES!

ANF... PANT... QUE CANSEIRA!

MAS É TÃO COMPENSADOR! O PRESIDENTE ACABOU DE PEDIR O QUARTO PRATO DE MASSA NO FORNO!

MAIS TARDE...

GASP! PARECE QUE PASSOU UM ENXAME DE GAFANHOTOS GIGANTES POR AQUI!

NÃO TE LAMENTES! ESTAMOS A TER LUCROS ESTRATOSFÉRICOS!

E ISTO É APENAS O COMEÇO! QUEM SABE COMO VAI FICAR...

" O MEU QUERIDO PATUCHO?"

AQUI ESTÁ A TABELA GERAL DOS SEUS LUCROS E O SEU CHÁ... CUJA SAQUETA É A TERCEIRA VEZ QUE É USADA!

HUMPF! ESPERO QUE NÃO A TENHAS DEITADO FORA! AGORA, DESAPARECE E DEIXA-ME TRABALHAR!

AS AÇÕES VÃO DE VENTO EM POPA... A CONSTRUÇÃO E O TURISMO ESTÃO EM ALTA, OS TRANSPORTES E INDUMENTÁRIA ESTÃO A AGUENTAR-SE BEM. E A RESTAURAÇÃO...

QUAC! OS MEUS RESTAURANTES TIVERAM UMA QUEDA VERTIGINOSA NO NÚMERO DE PRESENÇAS!?

TENHO DE IR VER O QUE SE ESTÁ A PASSAR!

SE DESCUBRO QUE ALGUÉM ANDA FOLGADO, MANDO-O IR ARMAR-SE EM COZINHEIRO PARA O FESTIVAL DAS BERINGELAS!

PELO CONTRÁRIO...

ESTAMOS A FAZER OS POSSÍVEIS! TEMOS CHEFES PREMIADOS, INGREDIENTES DE ALTA QUALIDADE, COZINHA INTERNACIONAL DESDE O POLO À FLORESTA AMAZÓNICA!

ENTÃO, PORQUE ESTÃO OS CLIENTES A ABANDONAR-NOS?

A CULPA É DO NOVO RESTAURANTE QUE ABRIU AQUI PERTO... É A MENINA BRIGITE E O SENHOR FILOMENO QUE O ESTÃO A GERIR!

ESSES DOIS? ESSES DOIS SÃO O MEU PESADELO RECORRENTE!

MAS POR QUE RAZÃO É QUE OS NOSSOS CLIENTES SE PASSARAM PARA O INIMIGO?

AO QUE PARECE, OS PRATOS DELES SÃO MELHORES DO QUE OS NOSSOS!

HUMPF! QUAL SERÁ O SEGREDO DELES? NÃO TENHO OUTRA ALTERNATIVA...

"VOU TER DE ENTRAR NA GRUTA DO INIMIGO..."

QUE BELA SURPRESA, PATUCHO! QUE BONS VENTOS TE TRAZEM AO NOSSO PEQUENO RESTAURANTE?

FOI UM FURACÃO DE FORÇA CINCO! VENHO DESCOBRIR QUAL É O TEU TRUQUE OBSCURO COM QUE TENS VINDO A ROUBAR-ME OS MEUS CLIENTES!

TSC! EU E O FILOMENO GERIMOS O RESTAURANTE COM MUITO ESMERO! É ÓBVIO QUE A NOSSA COZINHA É SUPERIOR À TUA!

A PROPÓSITO... PORQUE NÃO PROVAS A NOSSA ESPECIALIDADE?

FICA TRANQUILO, ÉS NOSSO CONVIDADO! SENTA-TE...JÁ TE TRAGO UNS PETISCOS!

ASSIM...

CÁ ESTÁ! SABOREIA TUDO COM CALMA... TENHO O QUE FAZER NA COZINHA!

SNIFF... ESTE AROMA É CONVIDATIVO!

E QUE SABOROSO... NHAM... É SUBLIME! NÃO POSSO CULPAR OS MEUS CLIENTES POR ME TEREM ABANDONADO!

NO FINAL...

ENTÃO, O QUE ME DIZES? VEJO QUE LIMPASTE OS PRATOS!

BEM... ESTAVA TUDO BASTANTE ACEITÁVEL!

ISTO SÓ VEM CONFIRMAR AS MINHAS SUSPEITAS... CHEIRA-ME A ESTURRO E FAREI DE TUDO PARA VOS DESMASCARAR!

FAZ COMO QUISERES! EU E O FILOMENO NÃO TEMOS NADA A ESCONDER!

HUMPF! A VER VAMOS! HÁ QUALQUER COISA QUE NÃO BATE CERTO E VOU DESCOBRIR DO QUE SE TRATA!

ASSIM...

HUM... AÍ ESTÁ O CAMIÃO QUE FAZ AS ENTREGAS DOS INGREDIENTES AO RESTAURANTE!

MAL POSSO ESPERAR PARA DAR UMA ESPREITADELA AO ARMAZÉM! TENHO A CERTEZA DE QUE O SEGREDO DOS MEUS RIVAIS SE ESCONDE NUMA DAQUELAS CAIXAS!

NESSA NOITE...

GLAB! ESTÁ TRANCADO!

VOU VER SE HÁ MAIS ALGUM ACESSO...

EH, EH! A MINHA ESTRELA DA SORTE AJUDOU-ME!

VAMOS COMEÇAR A VISTORIA! BASTA DAR UM SALTO ÁGIL E...

UM POUCO DE DESCANSO! JÁ NÃO TENHO O FÍSICO DOS TEMPOS DO KLONDIKE!

VEJAMOS O QUE ESTARÁ ESCONDIDO NESTA CAIXA!

QUAC! ESTA CAIXA VEIO DE LONGE!

PROVENIÊNCIA: -CRUZCO- LAGO TIRICHACA PERU

ORA, ORA... SERÁ ESTE O INGREDIENTE SECRETO?

SE PROVAR UM BOCADINHO, FICA O MISTÉRIO RESOLVIDO!

NADA MAL... MAS A COMIDA DO RESTAURANTE ESTAVA MELHOR! DEIXA LÁ PROVAR OUTRO FRASCO!

PROVA ATRÁS DE PROVA...

NHAM... TEM UM SABOR GOSTOSO, MAS FALTA-LHE QUALQUER COISA!

OS PRATOS QUE O FILOMENO E A BRIGITE ME OFERECERAM ERAM IRRESISTÍVEIS!

HÁ AQUI QUALQUER COISA QUE NÃO ESTÁ BEM! AQUELES DOIS CONSPIRADORES ESTÃO A FAZER ALGUMA NAS MINHAS COSTAS, DE CERTEZA!

AGORA, É MELHOR IR ANDANDO! AINDA PODE CHEGAR ALGUÉM!

AI! COMO VOU DEFENDER-ME DA CONCORRÊNCIA AVASSALADORA DA BRIGITE?

ALGUNS DIAS DEPOIS...

ESTOU DESOLADO, PATRÃO... NUNCA MAIS NENHUM CLIENTE PÔS OS PÉS NUM DOS SEUS RESTAURANTES!

BONK!

GLUP! ESPERO QUE UMA FUNGADELA DE SAIS DE OURO CONSIGA REANIMÁ-LO!

AH, QUE AROMA INEBRIANTE... UM DOCE ALÍVIO DEPOIS DESTE DURO GOLPE!

MAS NÃO VOU FICAR QUIETO PERANTE ESTE DESASTRE! ESTÁ NA HORA DE PASSAR AO CONTRA-ATAQUE!

TENHO DE DESCOBRIR O QUE ESTÁ POR TRÁS DESTE NEGÓCIO... E CONTO CONTIGO PARA O CONSEGUIR! ENQUANTO EU FAÇO UM INQUÉRITO CERRADO À BRIGITE, TU VAIS SEGUIR O FILOMENO!

GLUP! COMO QUISER!

ASSIM...

O FILOMENO ESTÁ A SAIR DO RESTAURANTE... É A HORA DE MOSTRAR AS MINHAS QUALIDADES COMO INVESTIGADOR!

ESTÁ À ESPERA DE UM AUTOCARRO QUE VAI PARA FORA DA CIDADE!

AINDA BEM QUE TENHO O PASSE DE AUTOCARRO... ASSIM, POSSO SEGUI-LO SEM TER DE COMPRAR BILHETE! O PATRÃO VAI FICAR CONTENTE!

EH, EH! COM ESTE DISFARCE NÃO ME VAI RECONHECER! ATÉ O SENHOR PATINHAS ME CONFUNDIU COM UM INTRUSO...

E ESTEVE QUASE A PERSEGUIR-ME A TIROS DE ESPINGARDA!

POUCO DEPOIS...

CHEGÁMOS AO DESTINO! TENHO DE ME COLOCAR NUMA POSIÇÃO ESTRATÉGICA!

COM ESTA TROMPA ULTRA-ACÚSTICA PODEREI OUVIR TUDO O QUE DISSER!

LIGOU O RÁDIO!

E AGORA, CARÍSSIMOS OUVINTES, FIQUEM COM O CANTO DA POESIA!

RONF RONF

OH, NÃO! ADORMECEU!

ROSAS QUE ROÇAM A ROSADA ROSEIRA... FLORES QUE FLORESCEM DAS FLORES NA FLOR DO VERÃO...

MAIS TARDE...

RONF RONF

AI! TAMBÉM ESTOU PRESTES A ADORMECER!

NUM VALE AMARELO, HÁ UM SÍTIO BELO E CUJO CASTELO, EU OBSERVO COM ZELO...

DRIIN DRIIN

EI! O FILOMENO ACORDOU!

E AGORA, UM POUCO DE CIÊNCIA E DE MÚSICA COM A BANDA OCTETOS QUÂNTICOS!

ESTÁ A FALAR COM O PRESIDENTE DE CRUZCO, NO PERU... FALAM DE UM TAL LAGO TIRICHACA... E DE UM CONTRATO...

A-AH! CÁ ESTÁ, O MISTÉRIO ESTÁ RESOLVIDO!

NÃO VEJO A HORA DE CONTAR TUDO AO SENHOR PATINHAS!

PODIA LIGAR-LHE DO TELEMÓVEL QUE ME DEU PARA AS COMUNICAÇÕES DE EMERGÊNCIA, MAS COMO NÃO HÁ PRESSA...

VOU VOLTAR PARA A CAIXA FORTE E CONTO-LHE TUDO EM PESSOA!

EHM... E ASSIM EVITO QUE A CONTA DO TELEFONE SEJA DESCONTADA DO MEU SALÁRIO, COM JUROS DUPLICADOS!

ENTRETANTO...

NÃO PERMITO QUE ARRUINES OS MEUS RESTAURANTES! EXIJO QUE ME DIGAS O QUE ESTÁS A TRAMAR!

TSC!

TEM CALMA, PATUCHINHO! JÁ QUE INSISTES TANTO, VOU EXPLICAR-TE TUDO... COMO JÁ TINHA DECIDIDO FAZER!

C-COMO? NÃO REAGES?

NÃO É BEM ASSIM! SENTA-TE À VONTADE E ESCUTA-ME!

"HÁ ALGUNS ANOS, FUI DE FÉRIAS A CRUZCO, UM CIDADE PITORESCA NO PERU PERTO DAS ÁGUAS DO LAGO TIRICHACA..."

QUE SÍTIO MARAVILHOSO!

AAAH... QUE PAZ!

"ESTAVA ALOJADA NA PENSÃO DA SENHORA FLORENCITA..."

O ALMOÇO ESTÁ SERVIDO, SEÑORA BRIGITE! SENTE-SE NA SALA!

"DEPOIS DA PRIMEIRA GARFADA, AINDA ESTAVA ATURDIDA COM O SABOR INACREDITÁVEL DA COMIDA!"

PARABÉNS, FLORENCITA! NUNCA COMI NADA TÃO SABOROSO!

EH, EH! OBRIGADA

NÃO QUERO PARECER CURIOSA, MAS... O QUE FAZES PARA FIQUE TUDO ASSIM TÃO BOM?

O SEGREDO É AQUELA PLANTA QUE PARECE UM BAMBU E QUE CRESCE À VOLTA DO LAGO! AS PESSOAS DAQUI USAM-NA PARA CONSTRUIR CANOAS E CABANAS!

DEVE SER MUITO RESISTENTE!

E ESSA NÃO É A ÚNICA QUALIDADE! NÓS CHAMAMOS-LHE A PLANTA DA ALMA DELICIOSA, PORQUE A SUA POLPA COMESTÍVEL TEM UM SABOR BASTANTE INTENSO!

CRACK

AQUI USAMO-LA EM TUDO: BASTA JUNTAR UM POUCO A CADA PRATO PARA EXALTAR OS SABORES DOS INGREDIENTES!

ACABOU DE PROVAR QUAL É O RESULTADO!

É FANTÁSTICO! SE FOSSE USADA EM LARGA ESCALA, SERIA UM GRANDE SUCESSO!

"FOI NESSE MOMENTO QUE TIVE UMA EXCELENTE IDEIA..."

HUM... REALMENTE... PORQUE NÃO?

"NO FIM DAS FÉRIAS, DECIDI PÔR O MEU PLANO EM PRÁTICA!"

PARA FAZÊ-LO, TENHO DE ENTRAR EM ACORDO COM AS AUTORIDADES LOCAIS...

"VAMOS VER O QUE É QUE O PRESIDENTE DE CRUZCO ACHA DA MINHA IDEIA!"

SE ME GARANTIR UM FORNECIMENTO REGULAR DA VOSSA PLANTA, PODEREI ABRIR UM RESTAURANTE COM PRATOS ESPECIALÍSSIMOS! DEPOIS, DEVOLVEREI UMA PARTE GENEROSA DOS LUCROS À VOSSA COMUNIDADE!

A SUA PROPOSTA É TENTADORA, SEÑORA BRIGITE! O QUE DIZ DE DEFINIRMOS OS PORMENORES NUM CONTRATO?

NÃO POSSO PEDIR MAIS!

ASSIM, ESTABELECEMOS QUE OS HABITANTES DE CRUZCO ME PREPARAVAM A POLPA...

E QUE MA ENVIAM JÁ PREPARADA EM FRASCOS!

QUAC! COMO AQUELES NAS CAIXAS NO ARMAZÉM!

E O RESTO JÁ SABES!

PARABÉNS! UMA IDEIA BRILHANTE... QUE ESTÁ A LEVAR OS MEUS RESTAURANTES À RUÍNA!

POBRE PATUCHO, PERCEBO A TUA DIFICULDADE! ESTOU DISPOSTA A REVOGAR O CONTRATO COM O PRESIDENTE DE CRUZCO...

PARA GERIR O MEU RESTAURANTE EM IGUALDADE COM OS TEUS! EM TROCA, QUE ACHAS DE REATARMOS A NOSSA AMIZADE?

ESQUECE! ISSO NÃO PASSA DE CHANTAGEM!

TSC, TSC... NÃO ME PARECE QUE TENHAS MUITO POR ONDE ESCOLHER!

POUCO DEPOIS...

PUFF... PANT... O PATRÃO JÁ DEVE TER VOLTADO!

HUM... ACHO QUE O ENCONTRO COM A BTIGITE NÃO CORREU MUITO BEM!

SGRUNT! ADIVINHASTE!

TALVEZ HAJA SOLUÇÃO! QUANDO ESTAVA ESCONDIDO DEBAIXO DA JANELA DO SENHOR FILOMENO, OUVI UMA INFORMAÇÃO MUITO IMPORTANTE!

NÃO QUIS COMUNICÁ-LA LOGO PARA POUPAR O DINHEIRO DA CHAMADA! MAS ESCUTE O QUE VOU DIZER...

O QUÊÊÊ?

UH-OH! ESTÃO A VIR UMAS MÁS VIBRAÇÕES DA CAIXA-FORTE!

QUAC! DEPRESSA, MENINOS...

"VAMOS VER O QUE SE ESTÁ A PASSAR!"

ASSIM, A BRIGITE RENUNCIA AO FORNECIMENTO DA PLANTA DE ALMA DELICIOSA!

MAS PORQUE ESTÁ ASSIM TÃO ABATIDO? NÃO SE PREOCUPE COM A CONCORRÊNCIA!

ERA TUDO UMA ARMADILHA! NA VERDADE, O CONTRATO COM O PRESIDENTE DE CRUZCO JÁ TINHA CADUCADO...

PORQUE O FORNECIMENTO ESTAVA PREVISTO POR ALGUNS MESES, DE MODO A EVITAR UMA EXPLORAÇÃO EXCESSIVA DA PLANTA...

CLARO QUE A BRIGITE ESCONDEU-ME ESSE PORMENOR... QUE SÓ DESCOBRI GRAÇAS À INVESTIGAÇÃO DO BATISTA!

O PROBLEMA É QUE ESTE INCOMPETENTE NÃO ME AVISOU LOGO E AQUELA APROVEITADORA DIABÓLICA CONSEGUIU DAR-ME A VOLTA!

SEM SABER QUE ME ENGANAVA, ASSINEI ESTE ACORDO...

NO QUAL ME COMPROMETO A ACOMPANHÁ-LA A UMA SÉRIE DE ACONTECIMENTOS SOCIAIS À SUA ESCOLHA!

VAMOS, ANIME-SE, TIOZÃO! UM POUCO DE DIVERTIMENTO VAI FAZER-LHE BEM!

A PROPÓSITO DE PASSATEMPOS... ESTÁ ALI UMA MONTANHA DE MOEDAS PARA POLIR À TUA ESPERA!

PAF

NO DIA SEGUINTE...

GLUP! AÍ ESTÁ A HARPIA A RECLAMAR OS SEUS DIREITOS!

DRIIN

BOM DIA, PATUCHO! TENHO UMAS PROPOSTAS INTERESSANTÍSSIMAS PARA TI!

NA ÓPERA HÁ UMA EXPOSIÇÃO IMPERDÍVEL DEDICADA ÃS SINFONIAS DO GRANDE PETROV PAPEROVKIJ!

ESTA NOITE TEMOS "O LAGO DOS FLAMINGOS", AMANHÃ A SUITE "O ESMAGADOR DE BATATAS", DEPOIS...

AI! POBRE DE MIM!

E ASSIM...

QUEM SABE COMO É QUE SE ESTÃO A PORTAR O TIO PATINHAS E A BRIGITE?

NA VOLTA, APRENDERAM A ESTAR DE ACORDO!

PENSEM BEM... SE ELES SE METESSEM EM NEGÓCIOS JUNTOS, SERIAM BRILHANTES!

POIS... MAS AS FAÍSCAS QUE CINTILAM À VOLTA DO TIO NESTE MOMENTO, MAIS PARECEM AS DE UM VULCÃO EM RISCO DE ERUPÇÃO! É MELHOR FICARMOS LONGE DELE!

AH, AH, AH!

ÓPERA DE PATÓPOLIS

FIZZ FUZZLE

FIM

MESMO A TEMPO

Texto e desenhos de **Nicola Tosolini**

FIM

COMIX

JOGOS

ATENÇÃO, Tio Patinhas!

Eh lá, não é fácil enganar o Tio Patinhas! Para veres **como é que o Irmão Metralha tentou passar-lhe a perna,** une os pontos do 1 ao 66.

SOLUÇÕES NA PÁG. 128

As diferenças

Entre as duas cenas há nove pequenas diferenças... Consegues encontrá-las?

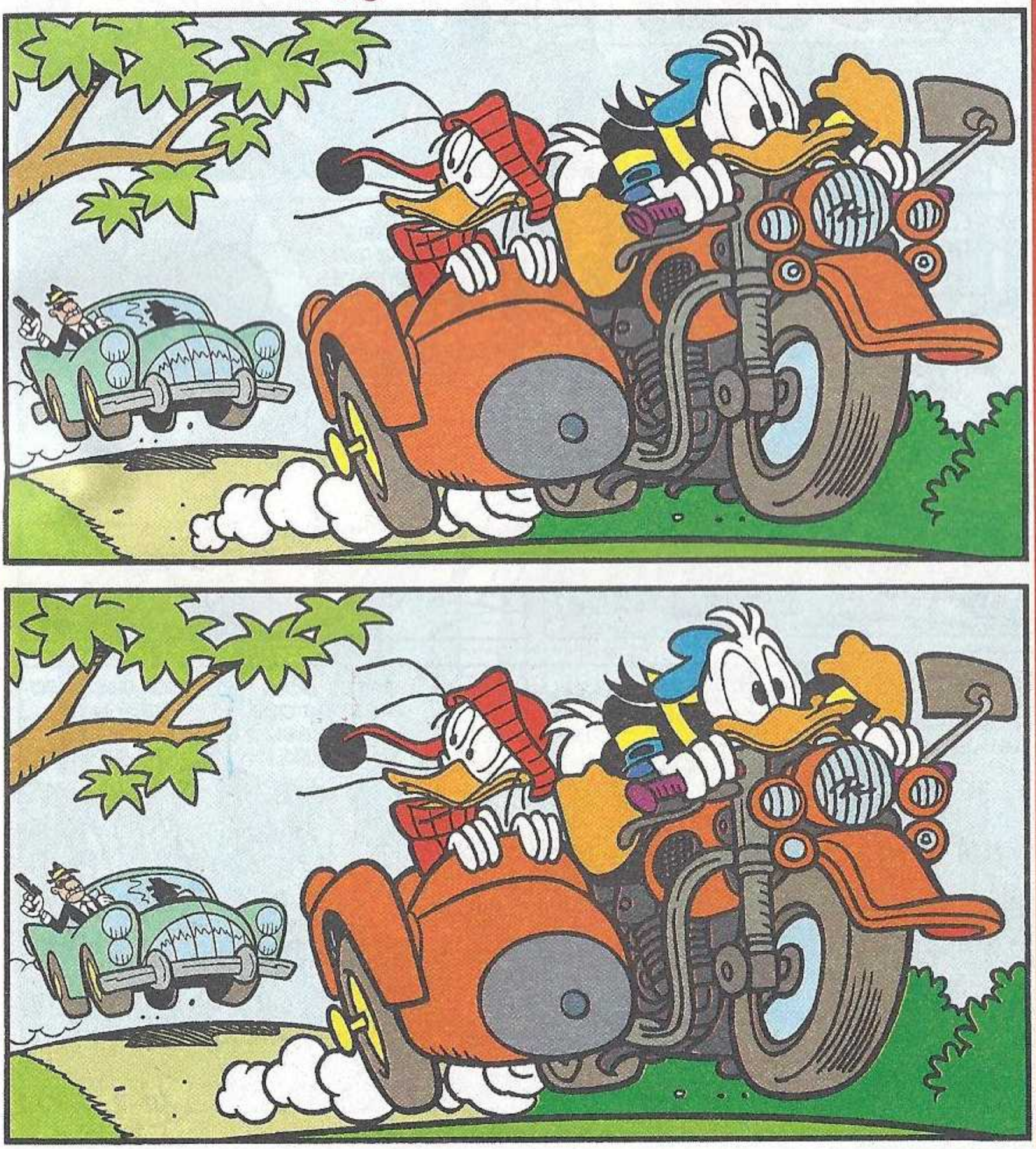

ESQUADRA e ARREDORES

O DISFARCE

Texto de **Marco Bosco** - Desenhos de **Alessia Martusciello**

MARGARIDA E O LIMPA-CHAMINÉS TECNOLÓGICO

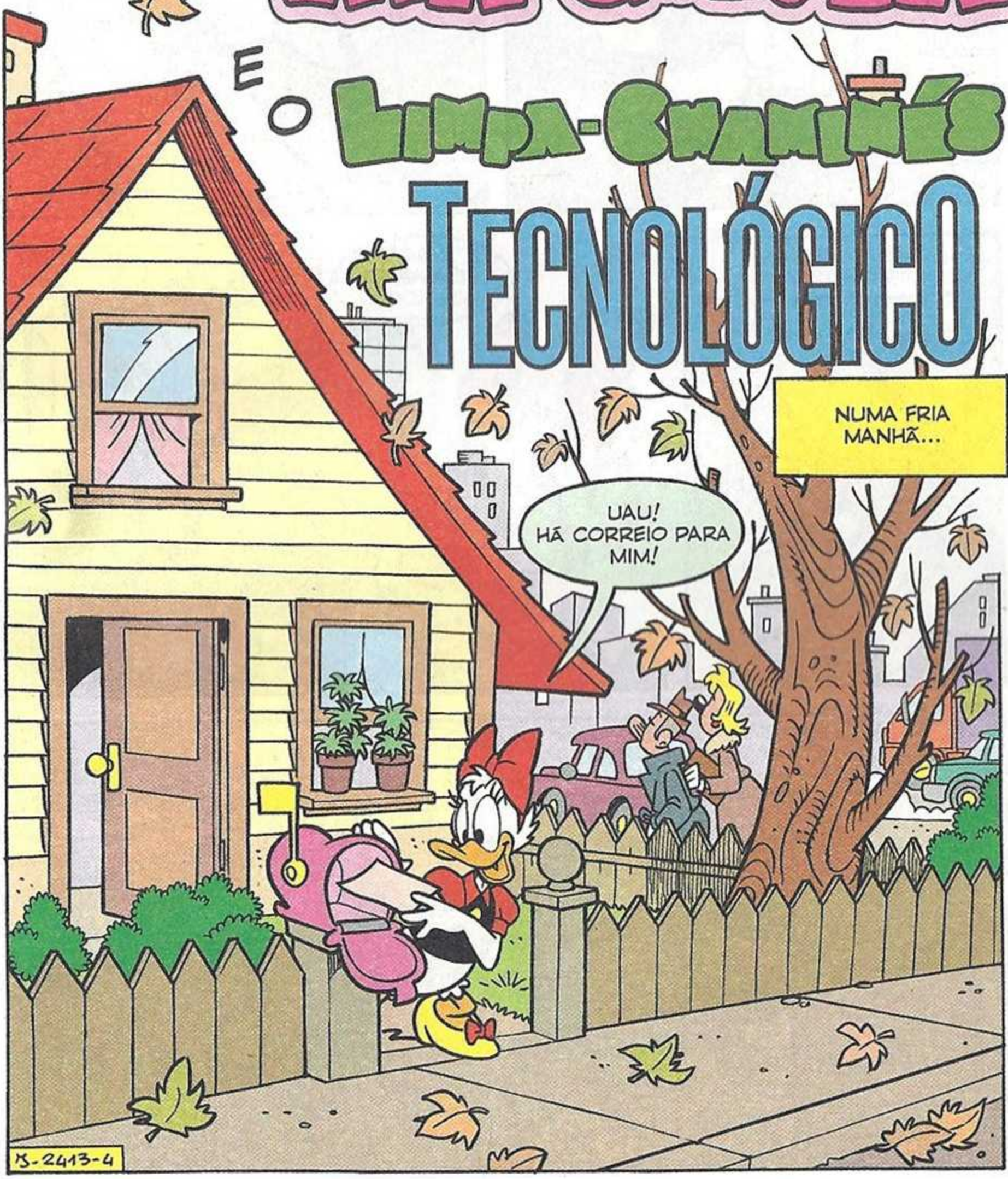

Texto de **Carlo Panaro** - Desenhos de **Pier Dario Pennati**

OH! É SÓ UM PANFLETO PUBLICITÁRIO!

QUER UMA CHAMINÉ LIMPA? SERÁ FEITO SEM DEMORA!

LIGUE PARA O TELEMÓVEL 345678910

BAH! NÃO ME INTERESSA!

FRUSH FRUSH

MAS, PENSANDO MELHOR...

É MESMO DISTO QUE PRECISO!

ESTA NOITE, CONVIDEI O DONALD PARA JANTAR! A LAREIRA ACESA VAI CRIAR UMA ATMOSFERA ROMÂNTICA!

HUM... É MELHOR LIGAR JÁ!

BIP BIP BIP

FALA O ATENDEDOR AUTOMÁTICO DO NÚMERO 345678910! DEIXE A SUA MENSAGEM APÓS O SINAL! BIP!

CHAMO-ME MARGARIDA! PRECISO DE UMA OPERAÇÃO DE LIMPEZA IMEDIATA! A MINHA MORADA É...

HUM... DEVE SER UM LIMPA-CHAMINÉS MUITO SOLICITADO!

SABE-SE LÁ SE, ENTRE UM CLIENTE OU OUTRO, AINDA TERÁ TEMPO...

STAR

"PARA TAMBÉM VIR HOJE À MINHA CASA!"

UAU! QUE TIMING EXCELENTE!

DLIN DLON

PENINHA? QUE SURPRESA! PENSAVA QUE ERA O LIMPA-CHAMINÉS...

NA VERDADE, SOU EU!

TU?!

POIS! RECEBI A TUA MENSAGEM E VIM LOGO! EH, EH!

ESTOU PRONTO! TENHO ALI TODO O EQUIPAMENTO DO OFÍCIO!

MAS... NÃO BASTA UMA ESCOVA GRANDE?

PENINHA

LIMPA-CHAMINÉS

PFF! ISSO ERA ANTIGAMENTE! EU MODERNIZEI O TRABALHO E SÓ USO APARELHOS ELETRÓNICOS!

GULP!

DEVES TER MUITOS CLIENTES!

ATÉ AGORA, TU ÉS A PRIMEIRA... E ÚNICA!

VOU FAZER-TE UM DESCONTO! FICAS CONTENTE?

GLAB! FICAVA MAIS CONTENTE SE O LIMPA-CHAMINÉS FOSSE OUTRO!

TRAZES O ESCADOTE?

NÃO! JÁ TE EXPLIQUEI QUE SOU UM LIMPA-CHAMINÉS MODERNO!

PENI

LIMPA-CH

POR ISSO, USO O ASSENTO A JATO!

GULP!

PENINHA

LIMPA-CHAMINÉS

EM MENOS DE NADA, VAI PERMITIR-ME CHEGAR AO TELHADO! EH, EH!

É UMA MARAVILHA TECNOLÓGICA! BASTA BAIXAR ESTA ALAVANCA E...

PARTIDA!

TLAC

?!

TLAC

TLAC

TLAC

HUM... ATÉ AS MARAVILHAS TECNOLÓGICAS, ÀS VEZES, SE ESTRAGAM!

HUMPF!

HUM... SE O PROBLEMA É O ARRANQUE, HÁ DE BASTAR UM PUXÃOZITO!

QUAC! FUNCIONA? HUM... NÃO TINHA DÚVIDAS!

ROM

STUMP

VAMOOOS!

ZOOM

BOING

CRASH!

TUDO OK, MARGARIDA! AINDA ESTOU INTEIRO!

SGRUNT! É PENA NÃO PODER DIZER O MESMO DA MINHA JANELA!

POUCO DEPOIS...

DESTA VEZ, VAI CORRER MELHOR!

TLAC

IU-UUUH! EU DISSE-TE!

SWOOOOSH

ATERRAGEM PERFEITA... OU QUASE!

TOMP

BOING

PÕE O CHAPÉU, EURICO! VAI PROTEGER-TE DO FRIO!

PFF! É PRECISO MAIS PARA ME DEITAR ABAIXO!

COHG

TSK! DA PRÓXIMA VEZ, É MELHOR DARES-ME OUVIDOS!

GLAB!

ENTRETANTO...

HUM... A CHAMINÉ ESTÁ CHEIA DE FULIGENS!

O ROBÔ ESCOVA VAI LIMPÁ-LA DEPRESSA E BEM!

COM O TELECOMANDO, POSSO GUIÁ-LO NO INTERIOR...

VRRR

VRRR

E, EM POUCOS MINUTOS, ESTÁ FEITO!

PUFF PUF

EH, EH! ADORO OS PRODÍGIOS DA ELETRÓNICA!

PUF PUF

SPRUMF

SGURGLE! O ROBÔ ESCOVA AFOGOU-SE! AS FULIGENS BLOQUEARAM-LHE OS CIRCUITOS!

VOU EXPERIMENTAR AUMENTAR A POTÊNCIA DO MOTOR! TALVEZ ASSIM FIQUE DESBLOQUEADO!

BZZZZ

VRRRRRRR

HUMPF! NADA A FAZER! E AGORA...

POTÊNCIA MÁXIMA!

GULP! QUE DESASTRE!

RRRUMBLE

SDENG

COFF COFF

PENINHAAA! O QUE RAIO SE PASSA?

NADA DE GRAVE! O ROBÔ ESCOVA SÓ DEMOLIU A CHAMINÉ!

HUM... ACHO QUE LHE DEU QUALQUER COISA!

BZZZ

POR SORTE, TAMBÉM TROUXE O ROBOTICONSTRUTOR!

É EXTREMAMENTE FIÁVEL!

SWIIISH

AH!

ZAC

PODES ATAR ESTE CABO À VOLTA DA PÁ DE TROLHA? PRECISO DELA AGORA!

BUAAAHHH! AAAHHH!

MARGARIDA! O QUE TE ACONTECEU?

AJUDA-ME! LEVA O PENINHA EMBORA DAQUI ANTES QUE ME DESTRUA O TELHADO TODO!

GULP!

DESCANSA, MARGARIDA! EU TRATO DISSO!

EI, PENINHA!

PRIMO! QUE BELA SURPRESA! VIESTE AJUDAR COM OS TRABALHOS DE RECONSTRUÇÃO?

NÃOOO!

STONF

OH, POBRE DE TI! SE CALHAR, NÃO DEVIA TER PEDIDO QUE INTERVIESSES!

GLAB!

"NÃO DESESPERES, MARGARIDA! VOU RESOLVER A SITUAÇÃO!"

PARA ESTE ROBÔ, PENINHA! JÁ ARRANJASTE SARILHOS QUE CHEGUEM!

O QUE DISSESTE? NÃO TE OUÇO!

WROM

ESTOU A DIZER QUE... SGURGLE!

WROM

WROOM

TIRA-ME DAQUIII!

GULP!

POR TUA CULPA, AGORA TENHO DE REFAZER TUDO DO INÍCIO!

GRRR!

QUAC!

BONK

PACIÊNCIA! VAMOS RECOMEÇAR!

GULP! ESTÁS BEM, PRIMO?

GLAB! ESTAVA MELHOR ANTES!

AAAH

SCRANG

SGRUNT! TAMBÉM TE DEU PARA O MESMO, DONALD?

GLUB!

POUCO DEPOIS...

AGORA CHEGA, PENINHA! DESAPARECE E LEVA OS TEUS APARELHÓMETROS HORRENDOS!

BZZZ

A COMEÇAR POR ESTE!

NÃO LHE TOQUES!

ESTÁ A RECARREGAR! BASTA POUCO PARA ENTRAR EM CURTO-CIRCUITO!

BIP! BIP! BIP!

GASP! TARDE DEMAIS! TEMOS DE O REPARAR!

SWISH

UFA! PAROU!

POIS! ACABARAM-SE AS TELHAS!

BZZZZz

ISTO É SEU?

GLOM! É DO MEU EX-TELHADO!

TEM DE PAGAR OS DANOS! ARRANJOU UM BELO DESASTRE!

AI! AÍ ESTÁ UMA TELHA QUE NÃO ME FAZIA FALTA NENHUMA!

É MELHOR RECUPERAR... O QUE É RECUPERÁVEL!

BASTA DAR UM GOLPE ENÉRGICO... E A PARTIDA ESTÁ ASSEGURADA!

TLAC

SBADA CRASH

VÂNDALO! DESTRUIDOR! ALÉM DO TELHADO, PARTISTE-ME TAMBÉM O SÓTÃO!

SE CALHAR, TENHO DE REPENSAR O ASSENTO A JATO!

BUÁÁÁÁ! A NOSSA NOITE ROMÂNTICA FOI PELOS ARES!

HUM... HUM...

E SE NÓS... PSSST... PSSST...

HUM... BOA IDEIA!

E ASSIM...

É ÓTIMO, QUANDO CHOVE LÁ FORA, ESTAR AO QUENTINHO...

DE LAREIRA ACESA...

E JANTAR EM CASA DO PENINHA...

"ENQUANTO ELE RECONSTRÓI À MÃO TUDO O QUE ME ARRASOU EM CASA!"

AI! ÀS VEZES, TENHO A SENSAÇÃO DE QUE SOU IMCOMPREENDIDO!

FIM

WALT DISNEY

MICKEY & AMIGOS

A MELHOR VISTA

J-2922-03

Texto de **Giorgio Salati** - Desenhos de **Marco Mazzarello**

TECNOLÓGICO!

J-2887-01

Texto e desenhos de **Enrico Faccini**

FIM

PATETA MÁGICO

PLUTO ESTRELA DE CINEMA

Texto de **Bruno Concina** - Desenhos de **Marco Pavone**

LI NO JORNAL QUE ESTÃO À PROCURA DE UMA NOVA CARA PARA UMA GRANDE CAMPANHA PUBLICITÁRIA!

O ATOR DEVE SER FOTOGÊNICO, EXPRESSIVO, INTELIGENTE, SENSÍVEL, DINÂMICO E BRILHANTE!

!

RATO NOTÍCIAS

BEM, OS REQUISITOS NÃO TE FALTAM! NO FUNDO, TENTAR NÃO CUSTA!

HUM... NA VERDADE, TINHA PENSADO NO PLUTO!

É UM PRODUTO PARA CÃES! EH! EH!

PLUTO

E ASSIM...

BOA SORTE, RAPAZIADA!

EH, EH! O CONTRATO JÁ CÁ CANTA!

TU ÉS O CÃO MAIS SIMPÁTICO DO MUNDO! DE CERTEZA QUE TE VÃO ESCOLHER!

PAT PAT

CÁ ESTAMOS!

GRAND

HOTEL

É AQUI QUE ESTÁ A DECORRER A SELEÇÃO CANINA?

GRAND HOTEL

NÃO, É POR ALI! SIGA A SETA, AMIGO!

CÃES

LEMBRA-TE, PLUTO: BARRIGA PARA DENTRO E PEITO PARA FORA!

SELEÇÃO CANINA

TEMOS DE CAUSAR UMA BOA IMPRESSÃO AOS JÚRI...

FIDO-DON

GRRR

ARGH!

TEMOS BASTANTE CONCORRÊNCIA... E DE QUALIDADE!

AU!

DESCULPE, BOM HOMEM!

ESTÁ A FALAR COMIGO?

A QUE RAÇA PERTENCE O SEU... HUM... ANIMAL DOMÉSTICO?

HUMPF!

CAIII!

O MEU É UM PASTOR ALEMÃO COM PEDIGREE DE COMPETIÇÃO! EH, EH!

WOF

PFF! O MEU TESOURINHO É UM PEQUINÊS NASCIDO EM PEQUIM!

GRRR

NADA A VER COM O MEU PURO SANGUE TREINADO EM SALVAMENTOS EM ALTITUDES ELEVADAS!

PFF! NA ÁRVORE GENEALÓGICA DO MEU...

SGRUNT! JÁ PERCEBI! MAS O PLUTO NÃO É DE RAÇA...

MAS NÃO TEM MEDO DE NINGUÉM! EH, EH!

ÃO! ÃO!

PODEM ENTRAR NA SALA DE PROVAS! VAMOS COMEÇAR!

SALA DE PROVAS

OLÁ A TODOS! EU SOU O REALIZADOR E ESTE É O CENÁRIO!

REALIZADOR

O PRODUTO A PUBLICITAR CHAMA-SE FIDOBON, UMA NOVA COMIDA PARA CÃES!

FIDOBON

REALIZADOR

QUEM COMEÇA, MARIA?

GUIDOBALDO III DE CANIS!

SOU EU... OU SEJA, É ELE!

BEM! O SEU CÃO SÓ TERÁ DE INGERIR UMA BOA PORÇÃO DE FIDOBON!

REALIZADOR

PRONTO PARA GRAVAR, JACK!

A CLAQUETA, MARIA!

FIDOBON 1
GUIDOBALDO

CIAK

VRRRR

AÇÃO!

VRRRR

CRUNCH

CRUNCH

HUM...

BLEAH

E QUEM SE SEGUE AGORA?

MING HER LIN DA DINASTIA DE PEQUIM!

VRRRR

AÇÃO!

SNIFF

VRRRRRR

HUM...

"ENTRE O PRÓXIMO!"

VRRRR

CHOMP CHOMP

O SETTER ERA O ÚLTIMO DA LISTA, TOM!

E AQUELE?

PUAH

DESCULPE, NÃO SABIA QUE ERA PRECISO INSCRIÇÃO!

NÃO TEM IMPORTÂNCIA, AMIGO! JÁ QUE VEIO, VAMOS EXPERIMENTAR!

E...

NHAM!

GNAM GRUNCH GRUNCH GNAM

UAU! FINALMENTE, AQUI ESTÁ O QUE PROCURAVA! UM CÃO COMUM!

LAP LAP SLAP

NATURAL, GULOSO, SIMPÁTICO! E NADA SNOB, COMO OS OUTROS!

ANDA CÁ, COISA BOA! EU E TU VAMOS FAZER GRANDES FEITOS JUNTOS!

ABRE 20 LATAS, MARIA! HOJE TEMOS DE TRABALHAR NO DURO!

VOU A VOAR, TOZÉ!

MUITAS LATAS DEPOIS...

DRIIIIN

JÁ VOU!

ENTÃO, COMO CORREU?

UM SUCESSO, MICKEY! IMAGINA QUE...

ESPERA! CONTAS-ME COM CALMA ENQUANTO...

ÃO! ÃO!

O PLUTO TRINCA QUALQUER COISA!

PLUTO

GULP!

PLUTO

FIM

Bruxa Vanda e uma ABÓBORA A MAIS

NOS CÉUS DE RATÓPOLIS, VOA UM POUCO DE TUDO...

ESTA CIDADE AGRADA-ME! EH, EH!

EXCETO A CASA DAQUELE CABEÇA DE ABÓBORA DO PATETA... NÃO QUERO VOLTAR A VÊ-LO!

MAS NÃO, NÃO SOU DEMASIADO MAL-EDUCADA! UM OLÁ RAPIDINHO E FUJO!

Texto de **Nino Russo** - Desenhos de **Maria Luisa Uggetti**

ENTRETANTO...

CLARO, DONA BOOBLE! SE ENCONTRAR ALGUÉM DE CONFIANÇA, MANDO-LHA!

OBRIGADA, PATETA!

OLÁ, PATETA!

OH! LOGO A SENHORA!

A MINHA VIZINHA ESTÁ À PROCURA DE AJUDA! PENSEI EM SI!

EM QUE POSSO AJUDAR? SOU UMA BRUXA!

PODIA GANHAR BEM...

MAS QUERES PERCEBER QUE EU SOU UMA BRUXA? UMA BRUXA!

NÃO SEI O QUE ME IMPEDE DE TE TRANSFORMAR EM SAPO!

PIC

PIC

PIC

BAH! QUE AFRONTA!

NÃO A PERCEBO!

PUFF... COFF... QUE CALOR!

HÃ? QUEM ESTÁ NA COZINHA?

OS FEIJÕES ESTÃO COZINHADOS HÁ UM BOCADO!

HUM... DESCULPA! APAGO JÁ O LUME!

EM BOA HORA... UFA!

NUNCA TINHA OUVIDO UMA PANELA A QUEIXAR-SE!

OH, CAIU A FOTOGRAFIA DO MEU TIO-AVÔ... VOU JÁ ARRUMÁ-LA!

VÁ, RÁPIDO!

O-O QUÊ?

ESTOU DE CABEÇA PARA BAIXO HÁ UMA HORA! NÃO É DIVERTIDO, SABES?

VOU JÁ BUSCAR O MARTELO E...

NÃO! NÃO ME USES HOJE... DÓI-ME A CABEÇA!

CÁ ME ARRANJO COM O TACÃO DO SAPATO, MAS... JÁ NÃO PERCEBO NADA!

BAH! PENSO NISSO DEPOIS! AGORA TENHO DE IR ÃS COMPRAS!

OLHA O CÃO DO PROFESSOR IDIOM! VAI CUMPRIMENTAR-ME, COMO SEMPRE!

MAOOO

DISSESTE... MIAU?! TAMBÉM TE DEU PARA O MESMO?

É-É MELHOR VOLTAR PARA CASA! SINTO-ME, DECIDIDAMENTE, ABALADO!

ESQUECI-ME DA LUZ ACESA! VOU JÁ APAGÁ-LA!

CLIK

GULP! APAGOU-SE... O SOL!

E AGORA REACENDEU-SE...

CLIK

GO

CALMA! NUNCA ACREDITEI NISSO, MAS, DESTA VEZ, ACHO MESMO QUE SE TRATA DE...

POF

MAGIA! GLOM!

PATETA, DEVO TER PERDIDO AQUI A MINHA ABÓBORA ENCANTADA! POSSO PROCURÁ-LA?

HÃ? SIM... CLARO!

CÁ ESTÁ, É MESMO ELA! É MUITO PODEROSA, SABES?

AH, SIM?

APÓS AS EXPLICAÇÕES...

SIM! TUDO POR CULPA DA ABÓBORA!

MENOS MAL! ENTÃO NÃO SE TRATAVA DE MAGIA, MAS DAS SUAS BRINCADEIRAS!

O QUÊ? MAS... VISTE O QUE ACONTECEU NA COZINHA?
CLARO! ESTÁ SEMPRE UMA CONFUSÃO IMENSA LÁ DENTRO!

E O RETRATO DO TEU TIO-AVÔ?
BEM, EU TAMBÉM NÃO IA GOSTAR DE ESTAR DE CABEÇA PARA BAIXO!

E O MARTELO TAMBÉM PODE TER DOR DE... CABEÇA, NÃO?
GRRR!

E O CÃO QUE MIA?
O DONO DELE É INTÉRPRETE! É ÓBVIO QUE O CÃO...

APRENDEU PELO MENOS UMA LÍNGUA! AH! AH!
E... E O SOL QUE SE APAGA?

NÃO ME DIGA QUE NUNCA VIU UM ECLIPSE!? ESTE DUROU UM SEGUNDO!

SOB! SE NÃO LHE TIVESSE DITO NADA...

ELE TINHA ADMITIDO QUE A MAGIA EXISTE!

BONK

POBREZINHA! PARA A CONVENCER QUE AS BRUXAS NÃO EXISTEM... SÓ MESMO COM MAGIA!

Fim

RATINHOS CINTRA ULISSES

WALT DISNEY

Texto de **Carlo Panaro** - Desenhos de **Maria Luisa Uggetti**

Disney COMIX SOLUÇÕES

PÁGINA 86

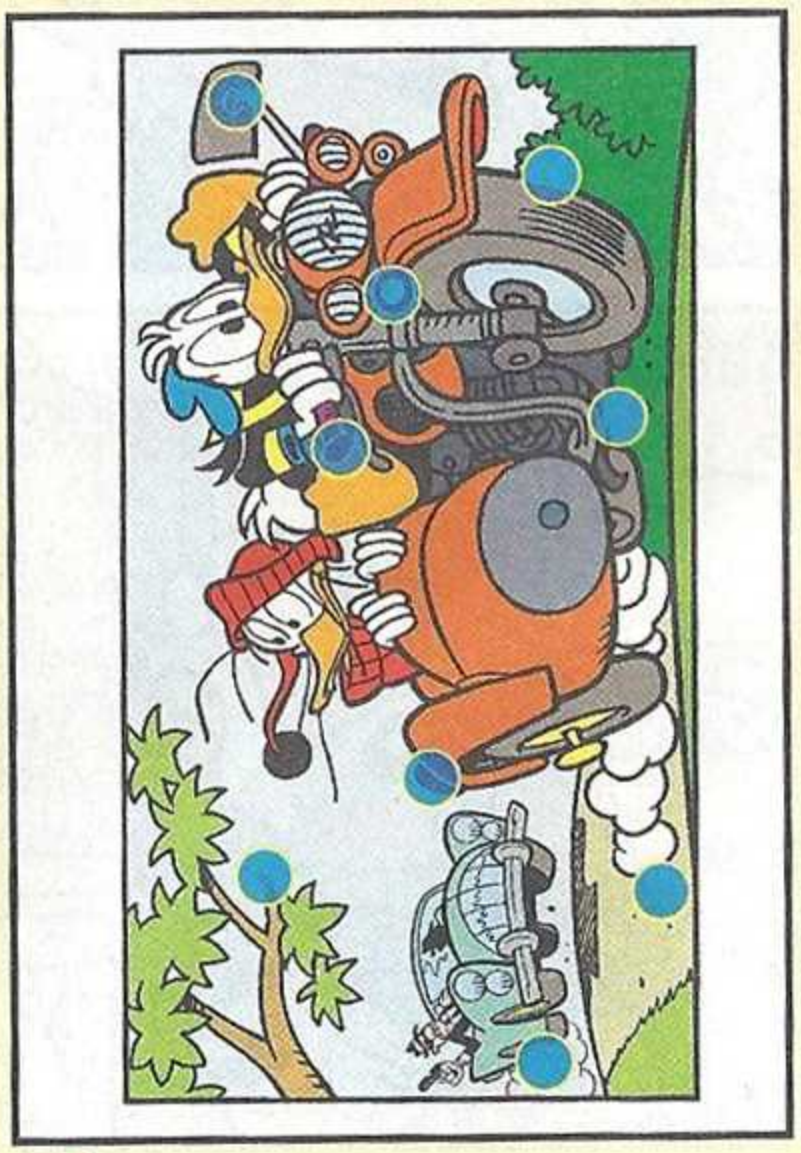

PÁGINA 87

GOODY

Editor
Goody S.A.
Sede Social, Edição, Redação e Publicidade
Av. Infante D. Henrique, nº 306, Lote 6, R/C
1950-421 Lisboa
Tel.: 218 621 530 - Fax: 218 621 540

Diretor Geral António Nunes
Assessor da Direção Geral Fernando Vasconcelos
Diretor Adm. e Financeiro Alexandre Nunes
Contabilidade Cláudia Pereira
Apoio Administrativo Tânia Rodrigues e Catarina Martins

Coordenação Editorial Violante Assude
Direção Clara Raimundo
E-mail: clara.raimundo@goody.pt
Redação Inês Teixeira
Colaboradores Stefano Ambrosio, Valentina Camerini

Tradução Ana Carvalho, Ana Filipa Cerqueira, Isabel Canhoto, Marta Amaral
Revisão Catarina Almeida, Marta Pinho, Rita Santos

Responsável Gráfica Sofia Marques
Paginação Cláudia Correia, Rui Nave, Sofia Marques, Susana Gaspar
Colaboradora Susana Zenóglio
Arte de capa Silvia Ziche
Coordenador de Produção Externa António Galveia
Coordenador de Produção Interna Paulo Oliveira

Diretor Comercial Nuno Machado
Tel.: 218 621 546
E-mail: nuno.machado@goody.pt
Account Fátima Eiras, Mónica Ferreira, Carla Pinheiro
Assistente Comercial Áurea Rebeca
Tel.: 218 621 493
E-mail: aurea.rebeca@goody.pt

Coordenador de Circulação Carlos Nunes
Serviço de Leitores Marisa Martins
Tel.: 218 621 543
Gestão Comercial de Distribuição Moderna Paulo Cabral

Pré-Impressão e Impressão SOGAPAL
Estrada das Palmeiras,
Queluz de Baixo
2745-578 Barcarena

Distribuição
Logista Portugal
Tiragem 45.000 exemplares
Depósito Legal Nº 351994/12
Inscrição na ERC Nº 126285

ajnd

ESTATUTO EDITORIAL

REVISTA DISNEY COMIX é uma publicação semanal, baseada nos universos das personagens Tio Patinhas, Pato Donald, Mickey e seus respetivos amigos.
REVISTA DISNEY COMIX tem por objetivo promover o gosto e os hábitos de leitura entre as crianças e jovens, fornecendo divertidas histórias em formato de banda desenhada, e ainda jogos e atividades que estimulam a criatividade e a capacidade de raciocínio. Tudo isto através de uma linguagem cuidada e adequada ao target.
REVISTA DISNEY COMIX compromete-se a respeitar os direitos e deveres previstos na Constituição da República, na Lei de Imprensa e no Código Deontológico dos Jornalistas.

© Disney

ESCREVE-NOS!

COMIX@GOODY.PT

ENVIA OS TEUS COMENTÁRIOS E SUGEST
PARA O NOSSO E-MAIL!

PRÓXIMA EDIÇÃO
4ª FEIRA 20 DE MARÇO

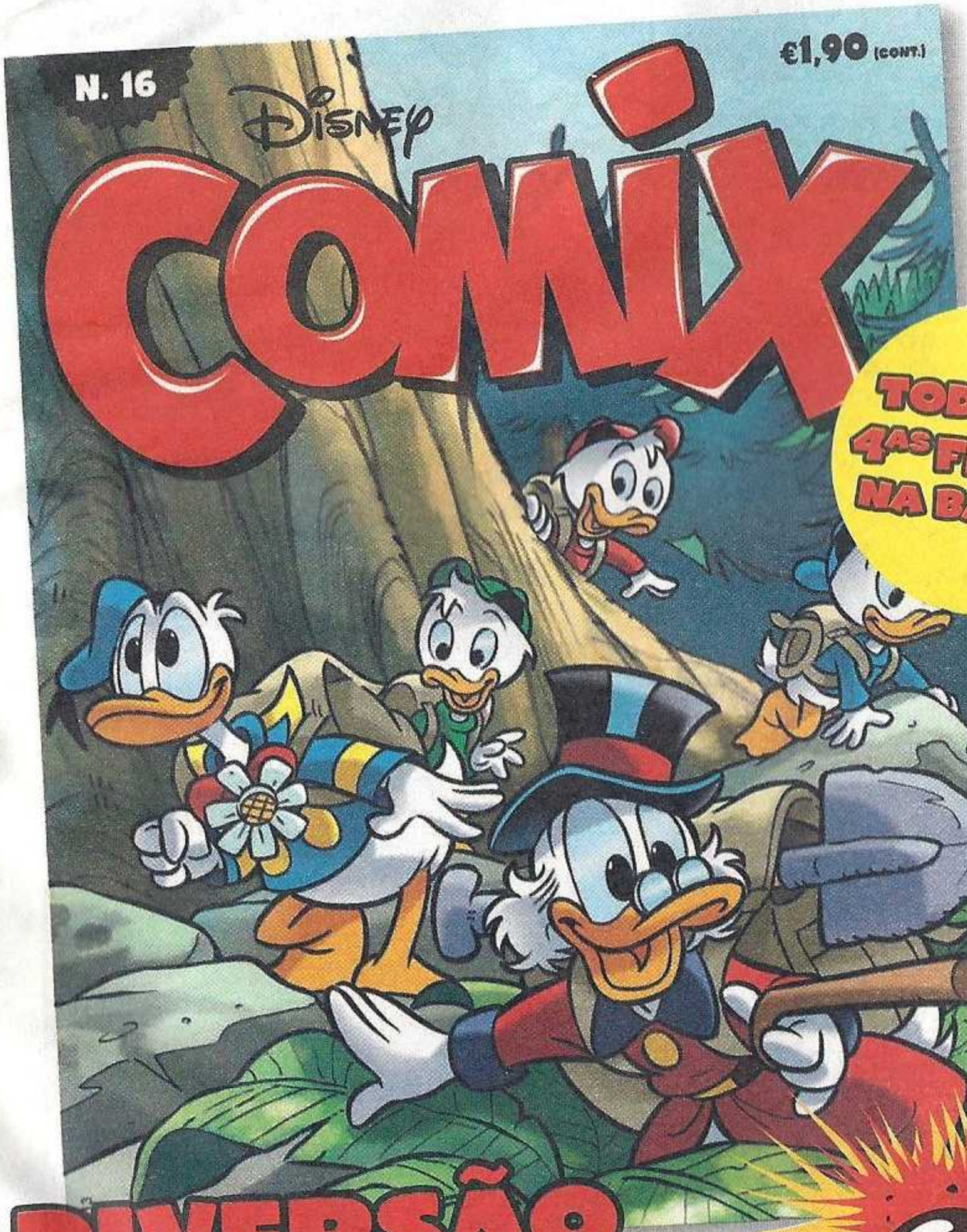

DIVERSÃO EXPLOSIVA!

BOOM

AHAHA! AHAHA! AHAHA

PENINHA, ÉS UM PERSONAGEM

AURICULAR

Texto e desenhos de **Alessandro Perina**

DISNEY COMIX

A BD QUE TODOS QUEREM LER

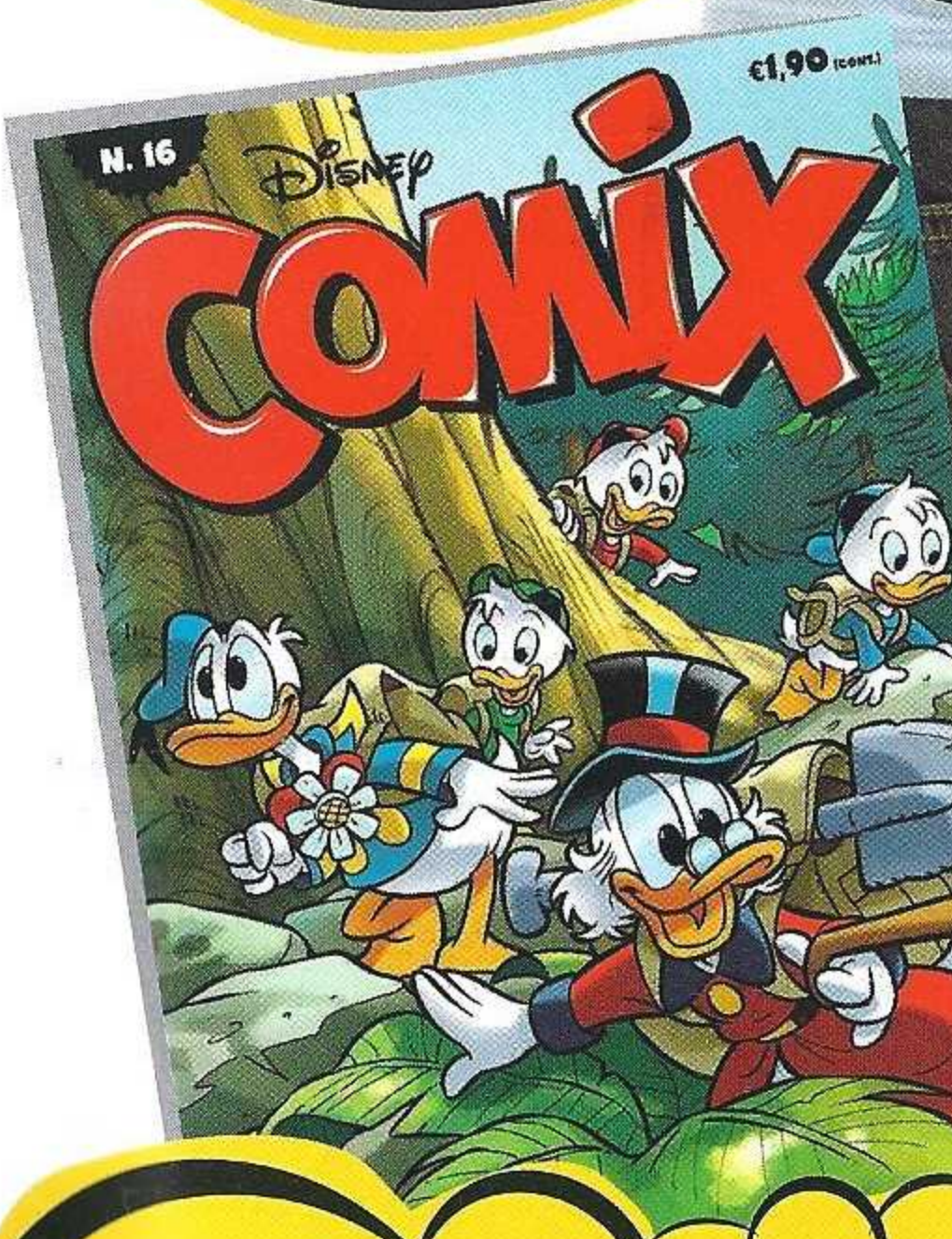

TODAS AS 4as FEIRAS